UM PASSO À FRENTE NA INFORMAÇÃO

APOTEOSE

A palavra resume a passagem de Lula por Campina Grande, Paraíba. Depois dos dissabores das vaias em Pernambuco, onde os seus eleitores não aceitam a aliança com o PSB de Paulo Câmara, hoje Lula levou um gratificante banho de povo. Muita alegria, sintonia e energia positiva no ar. O povo abençoou a aliança com Veneziano (MDB, para o Governo) e Ricardo Coutinho (PT) para o Senado. Leia matéria nesta edição e cobertura completa, com vídeos, no site do Jornal O PODER (*www.opoder.com.br) ou no nosso canal no Telegram (https://t.me/jornal_o-poder*)

JORNAL O PODER UM PASSO À FRENTE

BRASIL

Terça-feira, 02 de agosto de 2022- nº 591.
Às 19 horas

Projeto: **José Nivaldo Junior.** Dir. de Redação: **Antônio Magalhães.** DF: **Hylda Cavalcanti.** PB: **Severino Lopes** Dir. de Arte: **Ivan Rodrigues.**

BOLSONARO VAI À GUERRA

Até os maiores inimigos reconhecem. Bolsonaro pode não ter ideia fixa, mas não desiste fácil. Principalmente quando, apesar de não ter fatos, tem argumentos. Hoje ele encarou mais uma batalha contra o que considera excessos da Justiça Eleitoral. Mais: como o Exército foi convidado pela própria Justiça para participar da fiscalização do pleito, ele quer que o convite seja honrado. Leia matérias nesta edição.

EM PRIMEIRA MÃO

VALE-GÁS PARA MILHÕES DE FAMÍLIAS

Cerca de 5,6 milhões de famílias receberão R$ 110 de Auxílio Gás em agosto, anunciou hoje (2) a Caixa Econômica Federal. Até dezembro, o benefício terá o valor dobrado por causa da emenda constitucional que elevou benefícios sociais. O pagamento ocorrerá de 9 a 22 de agosto.

O REAL VALORIZADO

O real teve o 13º melhor desempenho dentre 120 moedas em relação ao dólar em julho, segundo um levantamento da agência de classificação de risco Austin Rating feito a pedido do CNN Brasil Business. Já o Ibovespa teve a 20ª melhor performance dentre os 79 principais índices das bolsas de 78 países.

SUSPEITO NÃO IDENTIFICADO

Um levantamento do Instituto Sou da Paz, divulgado hoje mostra que de cada dez homicídios, em apenas quatro um suspeito é identificado e levado à Justiça no Brasil. Dos 39 mil assassinatos em 2019, só 37% geraram denúncia.

VINGADOR DA CPI DA COVID

O senador Renan Calheiros (MDB-AL) utilizou hoje as suas redes sociais para manifestar apoio ao impeachment do procurador-geral da República Augusto Aras. Na visão do ex-presidente do Senado, a atuação do Ministério Público durante o governo do ex-presidente Luiz Inácio Lula da Silva (PT) era mais intensa e atuante do que o comando do órgão na atual gestão na gestão Jair Bolsonaro (PL).

Postado em www.opoder.com.br

POLÍTICA

Magno Martins

CANDIDATOS NO JN

A equipe do 'Jornal Nacional' realizou o sorteio da ordem de entrevistas da tradicional sabatina com os presidenciáveis mais bem colocados nas pesquisas de intenção de votos. Ficou assim: Jair Bolsonaro (segunda, dia 22), André Janones (terça, 23), Ciro Gomes (quarta, 24), Lula (quinta, 25) e Simone Tebet (sexta, 26). Os convidados têm até quinta-feira (4) para confirmar a presença. Lula e Bolsonaro pedem um tempo ao vivo no 'JN' há anos.

ATAQUES VIOLENTOS

O petista lançou o desafio quando ainda estava preso na sede da Polícia Federal em Curitiba. O atual presidente se ofereceu ao telejornal pelo menos três vezes em suas lives semanais. Ambos se dizem perseguidos e difamados pelo jornalismo da Globo e demonstram indisfarçáveis ira e rancor contra o âncora e editor-chefe do 'Jornal Nacional', William Bonner. Bolsonaro já o xingou de "sem vergonha" e "maior canalha".

VÃO OU NÃO?

Lula exigiu que o jornalista fizesse um pedido de desculpas a ele diante das câmeras do telejornal. O apresentador sempre ignorou as provocações. Apesar de agora os dois candidatos receberem a tão reivindicada oportunidade de confrontá-lo, ainda há dúvida se vão comparecer ao encontro nos estúdios da Globo no Rio.

TEMPERATURA

Na TV-Globo, o clima é de expectativa e apreensão. Existe o temor de que a temperatura suba além do tolerável caso Lula e Bolsonaro decidam 'se vingar' de Bonner ao longo dos 40 minutos da entrevista ao vivo com cada presidenciável.

PROVOCAÇÕES

Em 2018, o então candidato do PSL causou desconforto ao citar questões pessoais do jornalista, como sua vida conjugal, e questionar a âncora Renata Vasconcellos por ter um salário menor que o do colega de bancada. Bolsonaro também irritou Bonner ao destacar que o fundador da Globo, Roberto Marinho (1904-2003) foi um notório apoiador do regime militar.

Postado em www.opoder.com.br

Antonio Magalhães

BOLSONARO VAI ATUALIZAR TABELA DO IR

O presidente Jair Bolsonaro (PL) afirmou hoje que já tem 'acertado' com o ministro da Economia, Paulo Guedes, uma atualização na tabela do Imposto de Renda para 2023. De acordo com o presidente, a revisão já está garantida, embora os valores não estejam definidos. A alteração era uma promessa de campanha de Bolsonaro, que disse não tê-la realizado devido à pandemia de Covid. Hoje, quem ganha acima de R$ 1.941,00 por mês está sujeito a pagar o tributo.

NOVA TAXA SELIC DE 13,75% AO ANO

Em meio aos impactos de uma possível recessão nos Estados Unidos e da evolução da inflação após a queda dos preços da gasolina no Brasil, o Comitê de Política Monetária (Copom), do Banco Central (BC), iniciou hoje, em Brasília, a quinta reunião do ano para definir a taxa básica de juros, a Selic. Amanhã (3), ao fim do dia, o Copom anunciará a decisão. Segundo a edição mais recente do boletim Focus do Banco Central, a Selic deverá passar de 13, 25% para 13,75% ao ano, com alta de 0,5 ponto percentual. Os analistas de mercado esperam que a taxa permaneça nesse nível até o fim do ano.

BANCOS E POLÍCIA COMBATEM FRAUDES

Com a ajuda da Federação Brasileira de Bancos (Febraban), a Polícia Federal deflagrou hoje, em 13 estados e no Distrito Federal, a operação Não Seja um Laranja! A finalidade é apreender bens de pessoas que cederam contas pessoais para receber recursos desviados de golpes e fraudes contra clientes bancários.

CONVÊNIO TENTÁCULOS

Segundo a Febraban, é a primeira vez que é feita uma operação de caráter nacional para coibir esse tipo de crime. A entidade acrescenta que as ações terão continuidade, e que elas decorrem do "Convênio Tentáculos", um acordo de cooperação técnica assinado em 2017 pelas duas instituições, visando o combate a fraudes bancárias eletrônicas.

TWITTER DO CENSO INVADIDO POR HACKERS

No dia de lançamento do Censo 2022, o perfil do IBGE, no Twitter, foi invadido. Quem acessou @ibgecomunica, ontem (1º), às 19h, viu uma publicação de uma corretora de criptomoedas que permaneceu até as 20h50. No lugar de informações do órgão, o perfil do IBGE mostrava o nome e foto da empresa Exodus Crypto Wallet, que tem quase 190 mil seguidores. Na manhã de hoje (2), o IBGE informou que o problema foi solucionado depois que gestores de redes sociais do instituto alertaram os administradores do Twitter e acionaram a área de informática.

URNAS A SALVO

De acordo com o Tribunal Superior Eleitoral (TSE) o sistema eleitoral do País e as urnas eletrônicas são imunes a ataques de hackers. E, além dos ministros do TSE, há quem acredite nesta história!

LULA LEVA BANHO DE POVO

Por Severino Lopes
Editor do Jornal O PODER PB

Sintonia. Alegria. Energia positiva. O ex-presidente Lula encontrou tudo isso hoje, na visita à Campina Grande. O ex-presidente veio à Paraíba referendar a aliança estadual do seu PT com o ex-governador Ricardo Coutinho para o Senado com o MDB, que tem o senador Veneziano Vital do Rego como candidato ao Governo. As relações de Lula com a família Vital do Rêgo vêm de longe. É amizade e confiança que extrapola a política. Com Ricardo, nem se fala. É ligação estreita. Com esses ingredientes, a aliança foi algo natural. O povo percebeu. E aclamou.

CARAVANAS

Vieram de todos os municípios da Paraíba e de cidades de Estados vizinhos. Um entusiasmo de final de Copa do Mundo. Um astral de arrepiar.

RELIGIÕES

No final da manhã, no auditório do Hotel Garden, Lula, Veneziano e Ricardo Coutinho tiveram um emocionante encontro com representantes de todas as correntes religiosas do Estado. Um ecumenismo que nunca tinha sido visto por essas bandas. Muita emoção, como mostra a cobertura com vídeos do site do Jornal O PODER.

O PARQUE É DO POVO

O espaço onde se realiza o "Maior São Joao do Mundo" ficou pequeno. Completamente lotado e outro tanto de público do lado de fora, acompanhando por telões ou pelo YouTube.

DISCURSOS

Até o fechamento desta edição, às 18h50, tinham discursando personalidades como o presidente do PT/PB, Jackson Macêdo, o senador Randolfe Rodrigues, coordenador da campanha de Lula e estava concluindo seu discurso a presidente nacional do PT, Gleise Hoffmann. A multidão esperava com ansiedade as palavras de Ricardo Coutinho, Veneziano e Lula. O site do Jornal O PODER vai continuar cobrindo o evento.

Postado em www.opoder.com.br

BOLSONARO CHAMA BARROSO DE CRIMINOSO

Com a CNN Brasil

Em entrevista à rádio Guaíba, o presidente Bolsonaro chamou o ministro do STF Luís Roberto Barroso de "criminoso" por ter se reunido, em 2021, com líderes partidários na época da tramitação da PEC do Voto Impresso, patrocinada pelo presidente, no Congresso. A proposta defendida por Bolsonaro foi analisada na Câmara dos Deputados, mas não obteve os votos necessários para ser aprovada.

GANHOU MAS NÃO LEVOU

"Foi para plenário, nós ganhamos, mas não conseguimos 308 votos [para aprovar a PEC]. Perdemos. Então foi uma interferência direta do Barroso dentro do Congresso Nacional para não aprovar o voto impresso, uma interferência política, um crime previsto na Constituição. O Barroso é um criminoso", disse Bolsonaro.

INQUÉRITOS IMORAIS

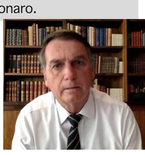

O presidente também criticou Alexandre de Moraes por causa das investigações sob seu comando e que incluem Bolsonaro e aliados. "A questão do Ministério Público, os inquéritos do Alexandre de Moraes são completamente imorais, ilegais. É uma perseguição implacável por parte dele. A gente sabe o lado dele", disse o presidente.

MORAES NÃO LIGA PARA O MP

Ele se referia às críticas feitas na segunda-feira (1º) pela vice-procuradora-geral da República Lindôra Araújo a Moraes por ter pedido novas diligências no processo que investiga suspeitas de vazamento cometido por Bolsonaro. Lindôra pediu arquivamento do caso.

SETE DE SETEMBRO

Em outros momentos, Bolsonaro voltou a fazer críticas às umas eletrônicas e ao sistema eleitoral brasileiro, dizendo que o TSE não é transparente em relação ao processo de votação. O presidente também indicou que esse deverá ser o tema, para os apoiadores, do desfile do feriado de Sete de Setembro ⊠ neste ano, o evento do Rio de Janeiro, tradicionalmente realizado na avenida Presidente Vargas, acontecerá na praia de Copacabana, com participação das Forças Armadas.

TSE CONTRA AS FORÇAS ARMADA

Bolsonaro negou que o ato a ser realizado no Dia da Independência tenha como objetivo pedir que as eleições não ocorram. "Agora, nós queremos transparência por ocasião das votações e da apuração. Pedimos essa transparência, apesar do TSE ser contra, mesmo depois de ter chamado as Forças Armadas. A transparência foi uma das propostas das Forças Armadas, e até o momento o TSE não tem se manifestado, ou seja, são contra as propostas das Forças Armadas", afirmou o presidente.

Postado em www.opoder.com.br

URNAS ELETRÔNICAS

DEFESA PEDE CÓDIGO-FONTE DA URNA

Com a CNN Brasil

O Ministério da Defesa voltou a pedir acesso aos códigos-fonte das urnas eletrônicas e dados de pleitos anteriores ao Tribunal Superior Eleitoral (TSE). Dessa vez, estipulou prazo até 12 de agosto para receber as informações, segundo a pasta, devido ao "exíguo tempo disponível até o dia da votação" das eleições deste ano para que as Forças Armas possam analisar as informações.

TRÊS OFÍCIOS

Ao todo são três ofícios. Dois registrados com a data desta segunda-feira (1), e alerta de "urgentíssimo", e um terceiro pedido com a data da quinta-feira passada (28).

FALTARAM RESPOSTAS

Nesta segunda, o TSE se reuniu com todos agentes fiscalizadores das eleições, inclusive as Forças Armadas. Fontes militares afirmaram à CNN que o encontro foi técnico, cordial mas que, na avaliação deles, faltaram algumas respostas. Não é a primeira vez que o Ministério da Defesa cobra o TSE para ter acesso ao que chama de subsídios técnicos das últimas duas eleições.

REUNIÃO ESPECÍFICA

Apesar do tribunal já ter respondido formalmente às sugestões da Defesa, a pasta aguarda reunião específica para tratar somente do conjunto de propostas. O TSE afirma que todos ofícios estão sendo respondidos.

Postado em www.opoder.com.br

ARTIGO

DEFESA DA DEMOCRACIA OU AMOR DE VERÃO? CHAMA O VAR!

Edgar Moury Fernandes Neto
Advogado e Procurador do Estado de Pernambuco

Semana passada, artistas, juristas e outras celebridades escreveram carta, em defesa da democracia, preocupados com o que classificaram como sendo ataques às instituições e ao sistema eleitoral, em razão de falas do presidente Bolsonaro sobre a possibilidade de fraude nas urnas eletrônicas.

DIZER NÃO É O MESMO QUE FAZER

Embora a referência de Bolsonaro a fraudes e coisas do gênero, sem a apresentação objetiva de prova, seja, para dizer o mínimo, reprovável, ao menos até agora, o fato é que as suas falas a esse respeito não passaram de discursos agressivos e de bravatas, as quais, por óbvio, não se podem confundir com ameaças de golpe ou algo semelhante.

CHAMA O VAR

De qualquer modo, independentemente de serem condenáveis as falas e a postura de Bolsonaro, já que os autores da carta manifestaram "preocupação com a democracia", para que se possa levar o tema realmente a sério, é o caso de se "chamar o VAR", para que fatos concretos de violação ao estado democrático de direito, que vêm reiteradamente ocorrendo (e estão bem além do que qualquer discurso) sejam "revistos" por quem, de alguma maneira, ainda não os tenha percebido ou, deliberadamente, não os queira ver.

O INQUÉRITO DO STF

O primeiro "lance" a ser revisado pelo VAR é o inquérito das fake news, um procedimento verdadeiramente teratológico, sem prazo e objeto definidos, que se processa perante instância incompetente, em que pessoas sem foro privilegiado estão sendo presas, advogados não têm acesso integral aos autos (uma delas teve as contas bancárias bloqueadas) e a própria "vítima" funciona como investigador, acusador e julgador, em franca violação ao sistema acusatório, à ampla defesa, ao devido processo legal e ao contraditório, dentre outros absurdos que não cabem neste resumo.

A POLÍCIA NÃO PODE SUBIR NOS MORROS

Querem outro exemplo de ofensa à democracia? A polícia do Rio de Janeiro não pode subir nos morros cariocas, nem mesmo sobrevoá-los, salvo em condições especiais, por força de ordem do STF (a pedido do PSB), que, ao assim decidir, invadiu a competência do Estado, impedindo-o de existir nessas localidades, especialmente, no tocante à formulação e execução de sua política pública de segurança, afrontando o exercício pleno do poder eleito para governar e deixando o povo que ali vive entregue à própria sorte.

CENSURA E PRISÃO

E mais: reiteradas decisões judiciais têm censurado opiniões, fechado sites e até prendido jornalistas, humoristas e pessoas comuns, a pretexto da defesa das instituições e do combate ao que se intitula de fake news (expressão que não consta em lei nenhuma).

VIOLAÇÃO À IMUNIDADE PARLAMENTAR

Não é só: um parlamentar foi cassado por criticar as urnas eleitorais, outro foi preso e está sendo processado por crime de opinião. Em que pese o excesso das falas dos deputados, a Constituição lhes concede imunidade por quaisquer opiniões, palavras e votos, de forma absoluta, o que caracteriza as determinações que lhes atingiram como abusivas e ofensivas ao legislativo, aos que votaram nos deputados e, obviamente, à democracia.

CRIME SEM LEI

Mais uma: já há algum tempo, sem prévia definição em lei, o STF estabeleceu o crime de homofobia e, mais recentemente, o de fake news, invadindo a competência do legislativo e violando o princípio da legalidade.

MINISTRO DO STF PODE ATRAVESSAR A PRAÇA DOS TRÊS PODERES?

Quando o Parlamento estava a debater sobre o voto impresso (indispensável para documentar, preservar e recontar, se necessário, cada voto), segundo divulgado pela imprensa, teve Ministro do STF se reunindo com presidente de partido político para falar contra o projeto, o que configurou clara interferência do Judiciário no Legislativo.

AMOR DE VERÃO

Se quem diz defender e amar a democracia, diante de tudo isso (e de um monte de outras coisas que não couberam neste texto), acha que as instituições estão funcionando normalmente e não vê nada de errado ou de antidemocrático nos fatos acima relacionados, mas se "assusta" com discursos grosseiros e bravatas (que disso, até agora, não passaram), proferidos por um Presidente da República que, sem dúvidas, deveria falar menos e agir com mais equilíbrio, com todo respeito aos que estão de boa-fé, lamento ter que dizer, mas a "defesa" e o "amor", proclamados ao estado democrático de direito, são apenas uma espécie de "ilusão de carnaval", como aquelas "paixões de verão", que são mais fugazes do que fogo de palha.

Postado em www.opoder.com.br

CANDIDATAS MULHERES

Hylda Cavalcanti

LEI COMBATE A VIOLÊNCIA POLÍTICA

Considerada uma vitória da bancada feminina do Congresso, a Lei 14.292, que estabelece o chamado "crime de violência política de gênero" durante períodos eleitorais, será colocada em prática pela primeira vez nas eleições deste ano. A legislação foi sancionada em agosto de 2021 e estabelece normas para "prevenir, reprimir e combater a violência política contra mulheres". Na verdade, consiste numa alteração feita tanto ao Código Eleitoral, como também à Lei dos Partidos Políticos e à Lei das Eleições.

CRIMES VARIADOS

A lei leva em conta crimes de assédio, constrangimento, humilhação, perseguição e ameaça a uma candidata ou política já eleita. Além disso, estabelece como ilegal atuar com menosprezo ou discriminação à condição de mulher, assim como sua cor, raça ou etnia. A punição aos réus, nestes casos, pode ser de até quatro anos de prisão e multa. E se a violência ocorrer pela internet, pode chegar a seis anos. A lei também exige ampla investigação sobre as denúncias.

PREFEITAS SOFREM ASSÉDIO

Segundo dados da Confederação Nacional de Municípios (CNM), do total das prefeitas eleitas em 2020, 58% delas afirmam ter sofrido algum tipo de assédio ou violência política por ser mulher. Esse resultado é 5% maior que o das prefeitas do mandato anterior. Conforme ainda esse levantamento, uma em cada duas prefeitas no país não registrou queixa ou boletim de ocorrência.

SEM PUNIÇÕES

Do total, 40% disseram não acreditar na eficácia da apuração desse tipo de denúncia. Enquanto 50% das que registraram queixa afirmaram que os casos não tiveram a devida apuração ou punição aos agressores. "São regras importantíssimas para nós, principalmente nos tempos de hoje, de todas as formas de violência", disse a senadora Leila Barros (Cidadania-DF).

Postado em www.opoder.com.br

POLÍCIA MILITAR

ADIADA VOTAÇÃO DA PM AUTÔNOMA

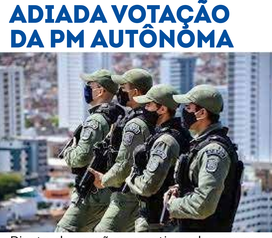

Diante de reações negativas dos governadores, a Comissão de Segurança Pública e Crime Organizado da Câmara dos Deputados adiou hoje a votação do projeto de lei que retira poder e controle de governos estaduais sobre a Polícia Militar.

FORA DE PAUTA ATÉ ÀS ELEIÇÕES

Os deputados de origem policial da base do Governo ressuscitaram a proposta de instituir a lista tríplice como forma de escolher os comandantes-gerais, criar um mandato de dois anos para eles e dar autonomia orçamentária e blindagem política contra eventual demissão. A pedido da oposição, o presidente da comissão, deputado Aluísio Mendes (Podemos-MA), anunciou que pretende deixar o projeto de lei fora de pauta até o fim das eleições.

DISCUSSÃO FORA DE HORA

"Dificilmente esse projeto voltará à pauta, meu pensamento é de não pautá-lo tão cedo. Se for decisão unicamente deste presidente, o projeto não voltará à pauta até as eleições", disse Mendes, com a ressalva de que coloca em votação aquelas propostas que tiveram mais apelo e aval da maioria dos integrantes do colegiado. O deputado avaliou que o momento político não é propício ao debate do texto.

ESCOLHA DO COMANDANTE

O deputado, que é delegado de Polícia Federal, também se disse contra a ideia de limitar a escolha dos comandantes-gerais pelos governadores. "Não existe paralelo no mundo de polícia que se submeta a uma lista tríplice", disse o presidente da comissão.

Postado em www.opoder.com.br

Canal Telegram

Receba todas as matérias do Jornal O Poder em tempo real no seu Telegram.
Acesse e participe:
https://t.me/jornal_o_poder

GESTÃO PÚBLICA

STF JULGA AÇÃO QUE BENEFICIA MAUS GESTORES

Com a Gazeta do Povo (PR)

O Supremo Tribunal Federal (STF) marcou para amanhã o julgamento de uma ação que interessa a gestores acusados de mau uso dos recursos públicos. Nessa data, o plenário da Corte julgará se novas regras da Lei de Improbidade Administrativa, aprovadas pelo Congresso no ano passado – que só permitem a condenação em caso de dolo, isto é, intenção de causar dano aos cofres públicos –, poderão se aplicar também ao passado.

VAI DIFICULTAR COMBATE À CORRUPÇÃO

A reforma foi duramente criticada pelo Ministério Público, autor da maioria das ações da improbidade, por dificultar ainda mais a punição de corruptos. Além de permitir somente a condenação de quem agiu com intenção de lesar o patrimônio público, se enriquecer ilicitamente ou infringir princípios da administração pública (honestidade, imparcialidade e legalidade), a nova lei também aumentou as chances de prescrição do processo.

PODE ANULAR CONDENAÇÕES DO PASSADO

Agora, os 11 ministros do STF vão decidir se essas novas regras, benéficas para os acusados, mas que valeriam apenas para casos futuros, poderão retroagir para favorecer até mesmo quem já foi condenado no passado. Assim, um prefeito, secretário ou servidor, por exemplo, que já tiver sido punido poderá se livrar do ressarcimento, das multas e até da inelegibilidade.

FUX ATENDEU ARTHUR LIRA

O presidente do STF, Luiz Fux, pautou a ação atendendo a um apelo do presidente da Câmara, Arthur Lira (PP-AL), principal articulador da aprovação das novas regras. Ele fez uma visita institucional à Corte no fim de junho com 21 líderes partidários e pediu que a ação que discute a retroatividade fosse julgada logo para dar segurança aos prefeitos. O relator da ação, ministro Alexandre de Moraes, já liberou o caso para julgamento.

725 PROCESSOS IMPACTADOS

O resultado do julgamento terá repercussão geral. Assim, uma decisão pela retroatividade da nova lei deverá obrigatoriamente ser aplicada para todos os casos em tramitação no país. Segundo dados oficiais, existem ao menos 725 processos que podem ser impactados.

Postado em www.opoder.com.br

VARÍOLA DOS MACACOS

PROTEÇÃO DE MÁSCARAS E PRESERVATIVOS

O Ministério da Saúde emitiu uma nota técnica na qual recomenda o uso de máscaras para mulheres grávidas, lactantes e com bebês recém-nascidos para prevenção contra a varíola dos macacos. O documento, publicado pela pasta na noite de ontem (1º), orienta que esse grupo deve usar preservativos em qualquer tipo de contato sexual – principal meio de transmissão da doença.

CONTATO ÍNTIMO

"Considerando o rápido aumento do número de casos de MPX [monkeypox] no Brasil e no mundo, associado à transmissão por contato direto e, eventualmente, por via aérea, recomenda-se que as gestantes, puérperas e lactantes: mantenham uso de máscaras, principalmente em ambientes com indivíduos potencialmente contaminados com o vírus; usem preservativo em todos os tipos de relações sexuais (oral, vaginal, anal) uma vez que a transmissão pelo contato íntimo tem sido a mais frequente", ressalta o documento.

PRIORIDADE PARA ANÁLISE

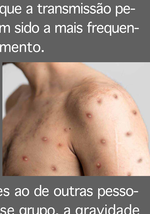

As recomendações da pasta alertam que o quadro clínico de gestantes tem características similares ao de outras pessoas. Entretanto, nesse grupo, a gravidade da doença pode ser maior. Além das grávidas, crianças com menos de 8 anos e imunossuprimidos integram o grupo de risco para a varíola dos macacos. Por isso, segundo o documento, os laboratórios devem priorizar o diagnóstico dessas pessoas, "visto que complicações oculares, encefalite e óbito são mais frequentes".

Postado em www.opoder.com.br

ESTADOS UNIDOS PROVOCAM A CHINA

Com Agências Internacionais

A China agiu rápido em resposta à visita de Nancy Pelosi, presidente da Câmara de Representantes dos Estados Unidos, à Taiwan e anunciou ações militares direcionadas. "O Exército de Libertação Popular está em alerta máximo e lançará uma série de ações militares direcionadas para combater isso", disse o porta-voz do ministério da Defesa, Wu Qian.

EXERCÍCIOS MILITARES COM TIRO REAL

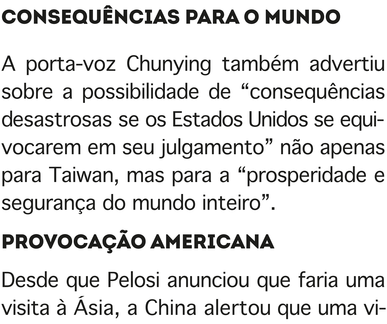

De acordo com a agência de notícia estatal Xinhua, os militares chineses realizarão exercícios de tiro real e outros exercícios em torno de Taiwan de 4 a 7 de agosto. A porta-voz do Ministério das Relações Exteriores chinês, Hua Chunying, disse que é "difícil imaginar uma ação mais imprudente e provocadora" por parte dos EUA do que a visita de Pelosi.

CONSEQUÊNCIAS PARA O MUNDO

A porta-voz Chunying também advertiu sobre a possibilidade de "consequências desastrosas se os Estados Unidos se equivocarem em seu julgamento" não apenas para Taiwan, mas para a "prosperidade e segurança do mundo inteiro".

PROVOCAÇÃO AMERICANA

Desde que Pelosi anunciou que faria uma visita à Ásia, a China alertou que uma visita a Taiwan poderia resultar em sérias consequências, pois consideram o ato como uma provocação, uma vez que Pequim considera a ilha parte de seu território que deve ser reunificado, inclusive pela força se necessário.

BRINCANDO COM FOGO

No final de julho, o presidente dos EUA, Joe Biden, e o presidente chinês, Xi Jinping, conversaram por videoconferência. Na ocasião, o chinês pediu ao líder americano para não "brincar com fogo" em relação ao "status" de Taiwan.

Postado em www.opoder.com.br

PARA COMPARTILHAR MATÉRIAS, ACESSE
www.jornalopoder.com.br - NOTÍCIAS

JORNAL O PODER
POLÍTICA & MERCADO

A BOA INFORMAÇÃO NÃO TEM PREÇO
WWW.JORNALOPODER.COM.BR
ACESSE E ASSINE GRÁTIS
19H NO SEU CELULAR

Fale conosco, sugestões e críticas:
contato@jornalopoder.com.br

Sugestões de pauta:
redacao@jornalopoder.com.br

Anuncie:
comercial@jornalopoder.com.br

Filiado à
ANJ ASSOCIAÇÃO NACIONAL DE JORNAIS