VAIVÉM DE MORAES

O presidente do TSE, Alexandre de Moraes, censurou e duas horas depois liberou a campanha do Governo Federal sobre os 200 anos de Independência. Ele viu, nas cores Verde e Amarelo do anúncio, uma peça de propaganda da campanha eleitoral de Jair Bolsonaro. Inclusive, Moraes queria adiar a veiculação da peça de comemoração para novembro, depois do 2º turno. Leia mais em 200 ANOS DA INDEPENDÊNCIA.

JORNAL O PODER UM PASSO À FRENTE

BRASIL

Sexta-feira, 26 de agosto de 2022- nº 609.
Ás 19 horas

Projeto: **José Nivaldo Junior.** Dir. de Redação: **Antônio Magalhães.** DF: **Hylda Cavalcanti.** PB: **Severino Lopes** Dir. de Arte: **Ivan Rodrigues.**

"PAREDÃO" PARA BOLSONARO E LULA

Caso os dois candidatos à frente nas pesquisas de intenção de votos, Jair Bolsonaro e Lula, comparecerem ao debate deste domingo na TV Bandeirantes, de formato bem engessado, vão estar diante de um paredão de fuzilamento, na mira dos outros candidatos com poucas chances de eleição, como lembrou o presidente. "Vão atirar em mim o tempo todo, porque eu sou um alvo compensador para eles. Mas acredito que a minha estratégia vai dar certo", afirmou Bolsonaro. Veja notas na coluna POLÍTICA.

INDENIZADAS PELA QUEDA DO AVIÃO DE EDUARDO

Duas mulheres serão indenizadas por queda de avião que matou Eduardo Campos, na cidade de Santos, em 2014. Foi decidido pela 4ª turma do Superior Tribunal de Justiça (STJ) que a empresa F Andrade Empreendimentos pague indenização por danos morais às moradoras da região onde ocorreu o acidente.

AERONAVE SEM DONO

O tribunal entendeu que a empresa era a arrendatária da aeronave e, baseado no Código Brasileiro de Aeronáutica e no Código de Defesa do Consumidor, deveria responder pelos prejuízos causados às pessoas em terra. As moradoras alegaram terem sofrido alguns ferimentos, danos nos imóveis e abalo moral. No recurso, a F Andrade alegou que, antes do acidente, a empresa não tinha mais a posse da aeronave e que as vítimas não demonstraram os danos sofridos e estariam agindo de má fé.

R$ 2,5 BILHÕES PARA AJUDAR IDOSOS

O Governo Federal publicou uma MP (Medida Provisória) que libera, em caráter de crédito extraordinário, R$ 2,5 bilhões a serem repassados a empresas de ônibus. Segundo o texto, as verbas custearão a gratuidade do transporte público para pessoas acima de 65 anos nos Estados e municípios.

MAIS VAGAS PARA O CENSO

O IBGE está com inscrições abertas, até segunda-feira, 29, para o processo seletivo simplificado para preencher mais 6.514 vagas de recenseador e 251 de agente censitário municipal e agente censitário supervisor. O trabalho é temporário e vai atuar no Censo 2022.

Postado em www.opoder.com.br

Magno Martins

BOLSONARO DEVE IR A DEBATE

O presidente Jair Bolsonaro (PL) afirmou hoje, em entrevista ao Pânico, da Jovem Pan, que deve participar dos debates presidenciais. O primeiro programa está mar cado para o domingo, 28, e será transmitido em formato de pool pelo Grupo Bandeirantes, pela TV Cultura, pelo jornal Folha de S. Paulo e pelo portal Uol. O chefe do Executivo federal disse que "está batendo o martelo" sobre sua presença.

"VOU SER FUZILADO"

Ele admite que será alvo de duros questionamentos por parte dos demais presidenciáveis, mas confia na estratégia que tem sido elaborada por sua equipe. "Eu devo estar domingo [no debate da TV Bandeirantes]. Estou batendo o martelo. Em um momento achei que não devia ir, agora acho que devo ir. Vou ser fuzilado, vão atirar em mim o tempo todo, porque eu sou um alvo compensador para eles. Mas acredito que a minha estratégia vai dar certo. As perguntas eu já me preparei como fazer e as respostas vão ser simples. Não devo nada. Então é tranquilo responder essas acusações que fizeram o tempo todo nas mídias no tocante à Covid", disse o presidente.

ENTREVISTA DE LULA

Durante a exibição da entrevista, o presidente Jair Bolsonaro (PL) ironizou o petista e publicou um "meme" que o mostra assistindo a uma reportagem sobre o Primeiro Comando da Capital (PCC). Associar Lula à facção tem sido uma estratégia frequente da campanha de Bolsonaro nas redes sociais. Recentemente, o Tribunal Superior Eleitoral (TSE) negou pedido do PT para que o presidente fosse obrigado a excluir postagens relacionando o ex-presidente ao PCC.

CAETANO CHORA DE EMOÇÃO

O cantor Caetano Veloso disse ter chorado assistindo à entrevista. Segundo ele, Lula "arrebata". O artista ponderou que, "racionalmente", seu candidato seria Ciro Gomes (PDT), mas declarou voto no candidato do PT. Ele pediu ainda que os eleitores do Rio de Janeiro votem em Marcelo Freixo (PSB) para governador. O pessebista é do palanque de Lula no Estado.

TCU GASTA MAIS DO QUE LAVA JATO

O Tribunal de Contas da União (TCU) prevê gastar, até julho de 2023, mais R$ 9,3 milhões em passagens aéreas para servidores da Corte. O órgão assinou novo contrato, em 29 de junho, com a agência de viagens Brematur. A empresa ficará responsável pela reserva, emissão, marcação, confirmação e reconfirmação das passagens aéreas. A assinatura ocorreu no mesmo mês em que o Metrópoles revelou que ministros do TCU ganham mais com diárias de viagens do que com o próprio salário.

Postado em www.opoder.com.br

BRASIL: ÚNICO COM CRESCIMENTO

O crescimento da economia do Brasil tem surpreendido positivamente, e o país é o "único do mundo" com revisões para cima nas projeções para o Produto Interno Bruto (PIB) de 2022, afirmou hoje o presidente do Banco Central, Roberto Campos Neto. "O Brasil é o único país do mundo com revisões de crescimento. Sim, tiveram medidas do Governo que ajudaram, mas acho que tem aspectos estruturais também", disse.

ATAQUE DA CHINESADA

O ministro da Economia, Paulo Guedes, afirmou hoje durante evento da Cotrijal, em Passo Fundo (RS), que não quer a "chinesada" entrando no País para quebrar a indústria nacional. Segundo Guedes, o plano da equipe econômica é acabar com o IPI para tonar o setor mais competitivo. "Queremos uma coisa moderada. Baixei o IPI em 35%. Vamos acabar com o IPI. O IPI é um imposto de desindustrialização em massa. Está destruindo o Brasil há 40 anos. É ridículo, é patético, está errado. É um imposto pago antes de ter renda", disse.

ARRECADAÇÃO RECORDE

A Receita Federal arrecadou R$ 202,588 bilhões no mês de julho de 2022, valor que representa acréscimo real de 7,47% na comparação com julho de 2021. No acumulado de janeiro a julho deste ano, o total arrecadado ficou próximo a R$ 1,3 trilhão, o que representa um acréscimo de 10,44%. Trata-se da maior arrecadação de tributos federais dos últimos 27 anos.

ISENÇÃO DO IR DE R$ 3 MIL

Segundo Bolsonaro, o ministro Paulo Guedes falou que está no radar uma compensação na tabela do imposto de renda. A atual está virando um redutor de renda. O objetivo do imposto de renda acaba não sendo atingido. Ele tem a proposta para aumentar isenção para R$ 3 mil. Eu não manjo de economia, mas é nos dividendos que ele vai compensar isso aí.

EFEITO TURISMO

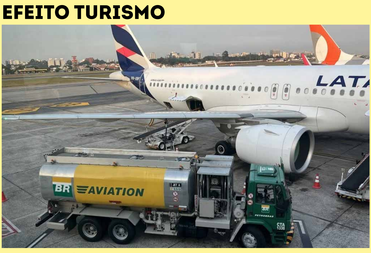

A Petrobras anunciou na manhã de hoje que vai reduzir o preço do querosene de aviação (QAV) em 10,4% a partir de 1º de setembro em suas refinarias. Trata-se de queda relevante nos preços de um insumo que vem pressionando os custos do mercado de aviação. Esta é a segunda queda no preço do QAV da Petrobras a distribuidores em agosto. No início do mês, a Petrobras já havia reduzido os preços do combustível em 2,6%.

Postado em www.opoder.com.br

200 ANOS
DA INDEPENDÊNCIA

MORAES CENSURA E LIBERA O VERDE E O AMARELO

Duas horas após a publicação de uma decisão do presidente do Tribunal Superior Eleitoral (TSE), Alexandre de Moraes, proibindo a veiculação de campanha do governo Jair Bolsonaro sobre o bicentenário da Independência, o gabinete do ministro divulgou um novo despacho que libera a transmissão da peça publicitária. Servidores que trabalham com Moraes argumentaram que "aparentemente" houve erro no lançamento da decisão, que foi corrigido.

DECISÕES DIVERGENTES

As duas decisões divergem completamente entre si. No primeiro despacho, Moraes disse que a campanha do governo Bolsonaro tem "viés político" e que a propaganda institucional não pode fazer "promoção pessoal". Já na nova decisão, o ministro afirma que a propaganda pode ir ao ar por causa da "importância histórica da data". Ele também afirma que o governo conseguiu demonstrar o "viés educativo e informativo da campanha".

APENAS UMA RESTRIÇÃO

Moraes fez apenas uma ressalva. O ministro determinou a retirada de um trecho em que Bolsonaro defenderia que a luta pela Independência é levada "para o nosso cotidiano, para a proteção das nossas famílias e sobretudo, para a construção de um Brasil melhor a cada dia".

BOLSONARO REAGE À DECISÃO DE MORAES

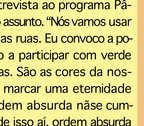

O presidente Jair Bolsonaro(PL) ficou sabendo da decisão enquanto participava de uma entrevista ao programa Pânico e comentou o assunto. "Nós vamos usar verde e amarelo nas ruas. Eu convoco a população e convido a participar com verde e amarelo nas ruas. São as cores da nossa bandeira e vai marcar uma eternidade de liberdade. Ordem absurda nãse cumpre. Se for verdade isso aí, ordem absurda não se cumpre", disse Bolsonaro.

QUERIA COMEMORAR 7 DE SETEMBRO EM NOVEMBRO

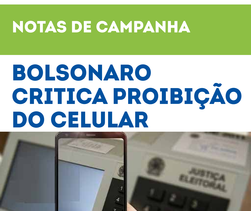

Em sua primeira decisão, Moraes dizia ainda não havia "urgência" no lançamento da campanha e que seria "plenamente possível" iniciar a comemoração depois do segundo turno das eleições.

Postado em www.opoder.com.br

NOTAS DE CAMPANHA

BOLSONARO CRITICA PROIBIÇÃO DO CELULAR

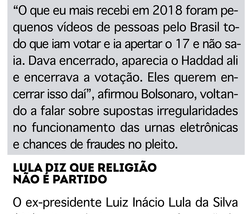

O presidente Jair Bolsonaro deu uma entrevista hoje ao Pânico, da Jovem Pan, estourando a audiência no YouTube com mais de 500 mil visualizações. Ele criticou a decisão do TSE de proibir o uso de celular no momento da votação. Segundo decisão unanime do tribunal, o eleitor deverá entregar o seu próprio celular a uma mesa receptora antes de se dirigir à cabine de votação.

EM 2018, CELULAR REGISTROU FRAUDES

"O que eu mais recebi em 2018 foram pequenos vídeos de pessoas pelo Brasil todo que iam votar e ia apertar o 17 e não saia. Dava encerrado, aparecia o Haddad ali e encerrava a votação. Eles querem encerrar isso daí", afirmou Bolsonaro, voltando a falar sobre supostas irregularidades no funcionamento das urnas eletrônicas e chances de fraudes no pleito.

LULA DIZ QUE RELIGIÃO NÃO É PARTIDO

O ex-presidente Luiz Inácio Lula da Silva (PT) criticou hoje quem transforma "religião em partido político" e enumerou medidas de seu governo voltadas aos evangélicos. Ele pediu diálogo com este público. "É preciso que a gente desmistifique essa crítica que pessoas de má-fé, mentirosas, tentando transformar a religião em partido político, andam falando pelo Rio de Janeiro. Então, tenho todo interesse de vir e fazer um grande debate com evangélicos, e discutir não religião, mas o Brasil", disse em encontro com o candidato ao governo do Rio de Janeiro Marcelo Freixo (PSB).

CIRO LIVRA-SE DE IMPUGNAÇÃO

O ministro Mauro Campbell, do Tribunal Superior Eleitoral (TSE), arquivou um pedido de impugnação do registro de candidatura de Ciro Gomes (PDT) à Presidência feito candidato a deputado federal Fernando Holiday (Novo). No pedido, uma ação de investigação judicial eleitoral, Holiday e o candidato a deputado estadual em São Paulo Lucas Pavanato argumentaram que o registro do pedetista é completamente "antagônico à legislação" por causa de uma condenação em segunda instância por "falas racistas".

TEBET VAI CONTRA EMENDAS DE RELATOR

A senadora Simone Tebet (MDB), candidata à presidência da República, considera que a criação do chamado Orçamento Secreto, como também são conhecidas as emendas de relator, pode abrir caminhos para o maior escândalo de corrupção do planeta. A afirmação foi feita nesta sexta-feira, 26, durante sabatina no Jornal da Manhã, da Jovem Pan. Ao ser questionada pela comentarista Amanda Klein sobre a reserva de R$ 16 bilhões do orçamento para indicação do Legislativo.

Postado em www.opoder.com.br

ELEIÇÕES DE 2022

SEGURANÇA PARA MESÁRIOS

Hylda Cavalcanti

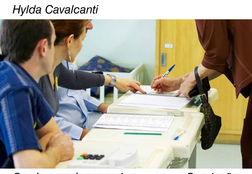

Os deputados que integram a Comissão de Direitos Humanos e Minorias da Câmara enviaram ofício ao presidente do Tribunal Superior Eleitoral (TSE), ministro Alexandre de Moraes, alertando a Corte sobre a importância de se garantir a segurança dos servidores e mesários que vão atuar nas eleições deste ano. Eles tomaram a iniciativa após receberem pedidos de sindicatos dos trabalhadores do Judiciário e do Ministério Público Federal externando preocupações neste sentido.

VISIBILIDADE

Conforme informações da Agência Câmara, os pedidos também foram endereçados por associações de magistrados e de defensores públicos que demonstraram dúvidas sobre se haverá condições para que estes profissionais possam atuar em perfeitas condições. O presidente da comissão, deputado Orlando Silva (PCdoB-SP) pediu, no documento, que seja dada pelo TSE "maior visibilidade ao papel dos servidores no processo eleitoral".

ASSÉDIOS E AMEAÇAS

Segundo o deputado, o principal receio das entidades que procuraram a comissão está em situações de assédio moral, assédio institucional e até de ameaças que coloquem em risco a integridade física dos trabalhadores. "É claro que, consequentemente, isso também colocará em xeque o resultado final das eleições", frisou ele.

TENSÃO

Um dos mais preocupados, o coordenador da Federação Nacional dos Trabalhadores do Poder Judiciário e Ministério Público da União (Fenajufe), Edson Borowski chamou a atenção para o momento da divulgação do resultado. "É muito provável que aí tenhamos o auge da tensão política e a possibilidade de violência extrema, inclusive contra prédios da Justiça Eleitoral e contra servidores e servidoras", destacou. Orlando Silva ficou de providenciar uma audiência da comissão, para discutir o tema.

Postado em www.opoder.com.br

Canal Telegram

Receba todas as matérias do Jornal O Poder em tempo real no seu Telegram. Acesse e participe:
https://t.me/jornal_o_poder

ANVISA LIBERA

APROVADA VACINA CONTRA VARÍOLA

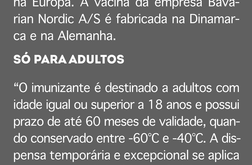

A Anvisa aprovou hoje - por unanimidade -, em Brasília, a dispensa de registro para que o Ministério da Saúde (MS) importe e utilize no Brasil a vacina Jynneos/Imvanex contra a varíola dos macacos. Em outra decisão unânime, a Anvisa autorizou a dispensa de registro para que o Ministério da Saúde importe e use no Brasil o medicamento Tecovirimat, para tratamento da mesma doença.

IMUNIZANTE VEM DA EUROPA

No caso da vacina, a autorização se aplica à Jynneos (EUA) ou Imvanex (EMA) – vacina contra varíola e monkeypox, vírus vaccínia modificado, cepa Ankara. Apesar de ser o mesmo produto, o imunizante possui nomes diferentes nos Estados Unidos e na Europa. A vacina da empresa Bavarian Nordic A/S é fabricada na Dinamarca e na Alemanha.

SÓ PARA ADULTOS

"O imunizante é destinado a adultos com idade igual ou superior a 18 anos e possui prazo de até 60 meses de validade, quando conservado entre -60°C e -40°C. A dispensa temporária e excepcional se aplica somente ao Ministério da Saúde e terá validade de seis meses, desde que não seja expressamente revogada pela Anvisa", explicou a agência.

Postadop em www.opoder.com.br

MUSEU DE ARTE DE BRASÍLIA

Hylda Cavalcanti

FESTIVAL DE DESIGN DE MÓVEIS

A criação de uma nova capital para o País nos anos 50 e a influência do traçado arquitetônico diferente que inspirou o mundo não ficou apenas nos edifícios e desenhos das quadras de Brasília. Vários móveis foram projetados por designers diversos para combinar com o estilo da cidade, o formato das repartições e os apartamentos funcionais. Com base nisso, está sendo realizado em Brasília até 11 de setembro o festival BXB Brasília Design.

TEMPOS ÁUREOS

Realizado no Museu de Arte de Brasília, o BXB – que está em sua primeira edição – tem como objetivo mostrar não apenas as principais tendências de design de móveis e objetos diversos de arquitetos do país, como também expor sofás e escrivaninhas dos tempos áureos de criação da capital.

PLATAFORMA

"Trata-se de uma plataforma de ações, projetos e iniciativas para profissionais poderem apresentar tendências, se qualificar, realizar negócios e se conectar com o mercado e com apreciadores do design", contou Caetana Franarin, uma das organizadoras. Já segundo a idealizadora do festival, Priscilla Monteiro, "ao darmos forma ao sonho de tornar real uma 'design week brasiliense', pensamos em colocar a nossa capital em evidência, dando-lhe o destaque que ela merece no mundo do design".

NO DNA

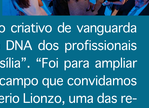

De acordo com o curador do evento, Wagner Coutinho, "o processo criativo de vanguarda está presente no DNA dos profissionais do design de Brasília". "Foi para ampliar horizontes neste campo que convidamos nomes como Rogerio Lionzo, uma das referências brasileiras no setor, e Ana Brum, que traz a perspectiva da transformação urbana e social", explicou. Para Coutinho "a iniciativa traça perspectivas singulares para o mercado local e aprofunda as relações do Distrito Federal com experiências nacionais e internacionais".

Postado em www.opoder.com.br

Agora é FiNDi

COLUNA SEMANAL

SEXTARAM COM A GENTE...

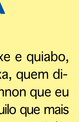

O escritor **XICO BIZERRA**, *encontrando o Diabo por todos os cantos.*

NA RUA DA MINHA CASA TAMBÉM MORA O DIABO

Tudo era do Diabo, até maxixe e quiabo, ao Diabo pertencia. Dona Xuxa, quem diria?, era coisa do Diabo. O Lennon que eu curtia, a Coca que eu bebia, aquilo que mais prestava, tudo que eu tanto amava tinha dono e eu não sabia.

TUDO ERA DO DIABO

O papa e o pai de santo eram coisa do Diabo. Televisão e novela também eram do Diabo. A praia e o futebol, propriedade do Diabo. Me enganaram o tempo inteiro dizendo que o meu canteiro era o pomar do Diabo.

APESAR DO DIABO

Até que o galo cantou, uma água nova brotou e a gente, enfim, foi feliz, com flores e sem fuzis. Num dia branco surgiu o presente com futuro, desinventou-se o escuro e o Diabo ficou brabo quando o povo descobriu, não mais olhando pro chão, sem anos de escuridão, quem, na verdade, era o Diabo.

Postado em www.opoder.com.br

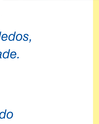

O advogado e poeta **FELIPE BEZERRA**, *poetando o caos nacional.*

CAÓTICO

O caos tomando corpo,
sem freios e contrapesos.
Ministro criando estorvo,
empresários sendo presos.

Democracia ruindo pelos dedos,
censura no lugar da liberdade.
Pânico e cultura do medo,
fulminando a privacidade.

Que haja com rigor o Senado
República não é jogo de comadres.
Arbítrio agindo sem ser parado
é início de trevas e tempestades.

Postado em www.opoder.com.br

O pesquisador **CARLOS BEZERRA CAVALCANTI**, *membro do Instituto Arqueológico, Histórico e Geográfico Pernambucano, contando a história das vias e localidades do Recife Antigo.*

RUA DIÁRIO DE PERNAMBUCO RUA DAS CRUZES

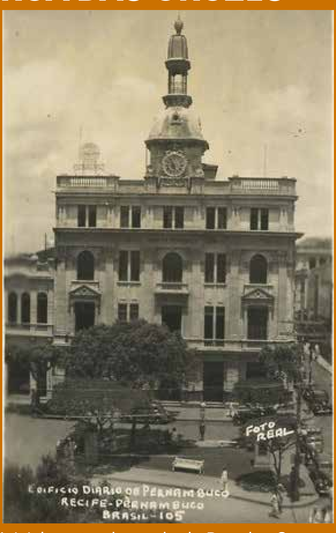

Inicialmente chamada de Rua das Cruzes, continua mantendo os seus limites originais, ou seja, começando na Rua da Ordem III de São Francisco (hoje Siqueira Campos) e terminando na Praça da Polé (atual da Independência).

POR QUE RUA DAS CRUZES?

O nome de Rua das Cruzes originou-se da existência nela de vários destes símbolos cristãos, assinalando os estágios da Via Sacra daquela Ordem (a Ordem Velha), feitas de azulejo, "equidistantemente dispostas.

O JORNAL DEU NOME A RUA

Em 1870, com a chamada "crisma geral", após a Guerra do Paraguai, muitos logradouros mudaram o nome, então resolveu a municipalidade juntá-la à Rua do Queimado, com o nome geral de Rua Duque de Caxias, mas o povo não consagrou este crisma. Somente, depois da construção do atual edifício do Diário de Pernambuco, que marcava o término da Rua das Cruzes, na Praça da Independência, passou ela a ter o nome daquele quase bicentenário jornal, mantendo-o até hoje. Com base no livro de sua autoria ENCICLOPÉDIA URBANA DO RECIFE.

Postado em www.opoder.com.br

O Rei da Glosa, o paraibano **NELSON NUNES FARIAS**, *batucando o coração de João Pessoa para o Universo do Verso.*

CORAÇÃO DESESPERADO

Mais uma noite insone
Coração desesperado
Tão longe do ser amado
Sem pode gritar seu nome
Se por dentro se consome
Mas não pode demonstrar
Passa a noite a batucar
Sambando dentro do peito
Num leito nunca desfeito
Pelas delicias do amar.

Postado em www.opoder.com.br

PARA COMPARTILHAR MATÉRIAS, ACESSE
www.jornalopoder.com.br - NOTÍCIAS

JORNAL O PODER POLÍTICA & MERCADO

A BOA INFORMAÇÃO NÃO TEM PREÇO
WWW.JORNALOPODER.COM.BR
ACESSE E ASSINE GRÁTIS
19H NO SEU CELULAR

Fale conosco, sugestões e críticas:
contato@jornalopoder.com.br

Sugestões de pauta:
redacao@jornalopoder.com.br

Anuncie:
comercial@jornalopoder.com.br

Filiado à
ANJ ASSOCIAÇÃO NACIONAL DE JORNAIS