ARTICULAÇÕES E BUSCA POR APOIOS

O novo governador da Paraíba será conhecido no dia 30 de outubro. Como já era previsto, as eleições no estado serão decididas no segundo turno. O atual governador João Azevedo disputa o pleito com o deputado Pedro Cunha Lima. Logo após o resultado das urnas, o socialista e o tucano, caíram em campo em busca de apoio para garantir a vitória. O alvo principal são os candidatos derrotados, mas os parlamentares eleitos também estão na mira. Articulações, busca por apoios, e muitos telefonemas, marcam o início do segundo turno na Paraíba. Leia nesta edição

JORNAL O PODER UM PASSO À FRENTE

PARAÍBA

Segunda-feira, 03 de outubro de 2022 - nº 243, ás 13:00h.

Editor: **Severino Lopes**. Diretor de Arte: **Ivan Rodrigues**.

ELEIÇÕES TRANQUILAS

As eleições na Paraíba transcorreram em clima de paz na Paraíba. Apesar do acirramento do pleito, poucas ocorrências foram registradas durante a votação A Paraíba teve uma das eleições mais tranquilas do Brasil. As forças de segurança do Estado e o Tribunal Regional Eleitoral, já traçam estratégias para o segundo turno.

ATRASO NAS ELEIÇÕES

TRE-PB EXPLICA LONGAS FILAS

As eleições na Paraíba se estenderam por quase três horas, após o fim do prazo determinado pela Justiça Eleitoral. Três horas após o encerramento, e com a totalização dos votos em andamento, ainda havia paraibanos votando. Longas filas foram formadas em vários municípios do Estado.

O Tribunal Regional Eleitoral da Paraíba (TRE-PB) atribuiu as longas filas registradas nos locais de votação no estado, nesse domingo (2), ao alto comparecimento dos eleitores. O órgão garantiu que todos os eleitores que chegarem aos locais de votação até as 17h vão votar.

FICHAS

Ainda segundo o TRE-PB, fichas foram distribuídas nos locais de votação perto do horário de encerramento. O tempo médio de votação para cada eleitor é cerca de 1 minuto e 30 segundos, segundo o tribunal. O órgão vê a baixa abstenção como um indicador de que mais pessoas estão querendo participar do processo eleitoral no país.

ELEIÇÕES

TRE-PB COMEMORA RESULTADO DAS URNAS

O Tribunal Regional Eleitoral da Paraíba (TRE-PB) comemorou o resultado do trabalho nas Eleições 2022. A vice-presidente e corregedora do TRE-PB, desembargadora Mária de Fátima Bezerra Cavalcanti Maranhão, declarou que o pleito ocorreu sem violação de urnas eletrônicas. "Não houve nenhum problema com relação à inviolabilidade das urnas eletrônicas porque nós fizemos a nossa parte. Oferecemos um serviço sério, de responsabilidade, democrático para que nós possamos ter, no Legislativo e no Executivo, as pessoas que nós escolhemos nas urnas", destacou a corregedora e vice-presidente do TRE-PB, desembargadora Fátima Bezerra;

ANDAMENTO

A procuradora regional eleitoral, Acácia Suassuna, também atestou o bom andamento das Eleições 2022 na Paraíba. "Tudo está sendo feiro com democracia e transparência", disse.

GOVERNO DA PARAÍBA

JOÃO E PEDRO VÃO DISPUTAR O SEGUNDO TURNO

Em uma das eleições mais disputadas da história da Paraíba, o governador João Azevedo (PSB), vai disputar o segundo turno com o deputado federal Pedro Cunha Lima (PSDB). O resultado foi definido com 97,57% de votos apurados. João Azevêdo obteve 39,49% votos e foi o mais votado na disputa para governador da Paraíba, nas Eleições 2022, neste domingo (2). O tucano obteve 23,92%, dos votos computados.

OS VOTOS

João obteve 790.393 votos, 39,01% do total. Pedro teve 487.200 votos, 24,05% dos votos.

PERFIL DE JOÃO

João Azevêdo é natural de João Pessoa e é engenheiro civil formado pela Universidade Federal da Paraíba (UFPB). Tem 69 anos e entrou mais tardiamente na vida política. Foi secretário de Infraestrutura, Recursos Hídricos, Meio Ambiente e Ciência e Tecnologia da Paraíba entre 2011 e 2018 e só deixou o cargo para concorrer ao Governo da Paraíba. Naquele ano, foi eleito governador em primeiro turno em sua primeira disputa eleitoral e agora tenta à reeleição para mais quatro anos no Governo da Paraíba.

AS LEGENDAS

O PSB de João conseguiu se filiar com mais nove legendas: Agir, PP, Avante, PMN, PSD, Solidariedade, Podemos, Republicanos e Patriota. O vice-governador da chapa é Lucas Ribeiro, atual vice-prefeito de Campina Grande e filho da senadora Daniella Ribeiro (PP). Do mesmo partido do candidato a governador, Pollyana Dutra (PSB) foi a candidata ao Senado na chapa majoritária.

PERFIL DE PEDRO

Pedro Cunha Lima (PSDB) é natural de Campina Grande. Formado em Direito e mestre em Direito Constitucional pela Faculdade de Coimbra, em Portugal. Na vida política, está em seu segundo mandato como deputado federal, tendo sido eleito em 2014 e reeleito em 2018. Vem de uma tradicional família de políticos, sendo filho e neto, respectivamente, dos ex-governadores Cássio Cunha Lima e Ronaldo Cunha Lima. Com 34 anos, é a primeira vez que concorre a um cargo do Poder Executivo.

FEDERAÇÃO

O PSDB de Pedro firmou federação com o Cidadania e se coligou ainda com mais seis legendas: PDT, União Brasil, PMB, PSC, PTB e Pros. O vice-governador da chapa é o ex-deputado federal Domiciano Cabral (Cidadania). O candidato do União Brasil, Efraim Filho, fechou a chapa majoritária.

NO SEGUNDO TURNO

PEDRO DIZ QUE VAI BUSCAR APOIO DE VENEZIANO

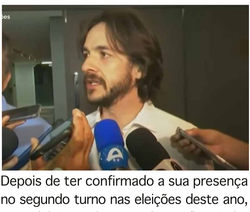

Depois de ter confirmado a sua presença no segundo turno nas eleições deste ano, o candidato ao Governo da Paraíba, Pedro Cunha Lima (PSDB), disse que buscará Nilvan Ferreira, Veneziano Vital do Rêgo, Major Fábio, Adjany Simplício, Nascimento e Trajano. "Eu já tinha dito que a Paraíba teria uma opção. Esse é um coletivo que se move na direção da mudança. O povo da Paraíba disse, claramente, que quer mudar", declarou Pedro Cunha Lima.

DIALOGAR

Ainda segundo o candidato a governador da Paraíba, ele vai dialogar, "buscar apoio não apenas de Veneziano como de Nilvan, da professora Adjany, de todos os que estão no campo das oposições, Adriano, Antônio. A gente vai buscar essa unidade para que todos possam se sentir contemplados com aquilo que a gente quer oferecer à Paraíba no ano que vem. Ainda hoje vou procurar o campo das oposições".

LULA OU BOLSONARO

Sobre o apoio a Lula ou Bolsonaro, Pedro disse que focará na Paraíba e buscará ajuda no Governo Federal, caso seja eleito, independente do presidente que assumir o cargo no Palácio do Planalto. *(SL)*

BUSCA PELA REELEIÇÃO

JOÃO COMEMORA RESULTADO

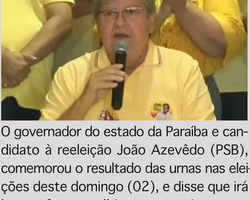

O governador do estado da Paraíba e candidato à reeleição João Azevêdo (PSB), comemorou o resultado das urnas nas eleições deste domingo (02), e disse que irá buscar forças políticas que queiram conversar com a chapa governista para compor alianças durante o segundo turno. João alcançou o primeiro lugar na disputa eleitoral durante o primeiro turno, com mais de 860.000 mil votos e quase 40% dos votos válidos. No segundo turno, ele disputará com Pedro Cunha Lima (PSDB).

FORÇAS POLÍTICAS

Em entrevista coletiva concedida à imprensa no comitê de sua campanha, na avenida Epitácio Pessoa, João afirmou que iria buscar as forças políticas que a gente possa agregar, que queiram conversar. "Que entendam que a força de fazer política é essa que nós estamos construindo na Paraíba", disse.

ARTICULAÇÕES

João Azevêdo informou que para isso, a chapa irá intensificar as articulações durante o segundo turno junto aos 10 partidos aliados e aos deputados estaduais e federais eleitos. Ainda sobre a campanha, o candidato à reeleição afirmou que irá continuar discutindo propostas e melhorias para a população. "Isso é o que nós vamos fazer e eu tenho certeza que a Paraíba vai continuar avançando. Foram mais de 330 mil votos que conseguimos colocar diante do segundo colocado e isso demonstra a força deste projeto. Vamos buscar as forças políticas que possam agregar, conversar e para isso a articulação será feita pelo PSB, juntos aos outros aliados e vamos continuar fazendo uma campanha limpa, baseada em projetos e propostas", declarou.

DEBATE

João Azevêdo declarou que a campanha em segundo turno será pautada no debate do Estado: "O que representa voltar ao passado ou continuar avançando. Tenho certeza que essa será a grande discussão que teremos. Que a discussão seja pautada nos interesses do Estado, o Estado eficiente". *(SL)*

DANÇA DAS CADEIRAS

RENOVAÇÃO NA ALPB FOI DE 36%

A Assembleia Legislativa da Paraíba (ALPB) terá renovação de 38% quando os eleitos neste domingo (2) assumirem em fevereiro de 2023. A ALPB terá 14 novos parlamentares, que vão dividir a Casa com 22 que foram reeleitos. A maior bancada da ALPB fica com o Republicanos, com oito deputados eleitos.

O MAIS VOTADO

O atual presidente da Casa, o deputado Adriano Galdino (Republicano), foi o campeão de votos no Estado. A maior bancada da ALPB fica com o Republicanos, com oito deputados eleitos. O deputado Wallber Virgolino (PL), que liderou a disputa desde o início da apuração, perdeu o primeiro lugar no pódio para o atual presidente da ALPB no decorrer da apuração.

Veja abaixo:

1. Adriano Galdino – Republicanos
2. Anderson Monteiro – MDB
3. Branco Mendes – Republicanos
4. Caio Roberto – PL
5. Camila Toscano – PSDB
6. Chico Mendes – PSB
7. Chió – Rede
8. Cida Ramos – PT
9. Danielle do Vale – Republicanos
10. Dr. Eduardo Brito – Solidariedade
11. Dr. Romualdo Quirino – MDB
12. Dra Jane Panta – PP
13. Dra. Paula – PP
14. Eduardo Carneiro – Solidariedade
15. Fábio Ramalho – PSDB
16. Felipe Leitão – PSD
17. Francisca Motta – Republicanos
18. Galego Sousa – PP
19. George Morais – União Brasil
20. Gilbertinho – União Brasil
21. Hervázio Bezerra – PSB
22. Inácio Falcão – PCdoB
23. João Gonçalves – PSB
24. João Paulo – PP
25. Júnior Araújo – PSB
26. Jutay Menezes – Republicanos
27. Luciano Cartaxo – PT
28. Márcio Roberto – Republicanos
29. Michel Henrique – Republicanos
30. Sargento Neto – PL
31. Taciano Diniz – União Brasil
32. Tanilson Soares – PSB
33. Tião Gomes – PSB
34. Tovar Correia Lima – PSDB
35. Walber Virgolino – PL
36. Wilson Filho – Republicanos

CÂMARA FEDERAL

HUGO MOTTA É O MAIS VOTADO NA PARAÍBA

O deputado federal Hugo Mota, foi o parlamentar mais votado na Paraíba para a disputa na Câmara Federal neste domingo (2). Das dozes vagas da Paraíba para a Câmara Federal, sete parlamentares foram reeleitos, dois retornam à Câmara depois de um período fora e três são novatos.

TERCEIRO MANDATO

Concluindo o terceiro mandato, o deputado Hugo Motta (Republicanos) chegará à quarta legislatura como o candidato mais votado entre os paraibanos para Câmara Federal. Ele teve mais de 158 mil votos.

MÉDICO

Motta é médico e filiado ao Republicanos. Em 2010, foi o deputado mais jovem da história do país ao se eleger, aos 21 anos, com 86.150 votos. O deputado é filho do prefeito de Patos, Nabor Wanderley, e Ilanna Araújo. Confira a composição que representará a Paraíba na Câmara a partir de 2023:

- Hugo Motta (Republicanos) - Reeleito
- Aguinaldo Ribeiro (Progressistas) - Reeleito
- Cabo Gilberto (PL) - Novato
- Romero Rodrigues (PSC) – Retorna
- Mersinho Lucena (Progressistas) Novato
- Murilo Galdino (Republicanos) Novato
- Wellington Roberto (PL) – Reeleito
- Ruy Carneiro (PSC) Reeleito
- Wilson Santiago (Republicanos) Reeleito
- Damião Feliciano (União Brasil) – Reeleito
- Gervásio Maia (PSB) – Reeleito
- Luiz Couto (PT) - Retorna a Câmara

CANDIDATO DO UNIÃO BRASIL

EFRAIM É ELEITO SENADOR DA PARAÍBA

O deputado federal Efraim Filho (União) foi eleito Senador pela Paraíba no primeiro turno das eleições de 2022, neste domingo (2). O resultado foi definido com 97,57% dos votos apurados. Ele teve mais de 600 mil votos.

AGRADECEU

Após a confirmação da vitória, Efraim agradeceu aos paraibanos pelo sucesso nas urnas, e reassumiu o seu compromisso em retribuir a votação com trabalho. "Dizer obrigado a Paraíba por ter confiado na proposta de um cara jovem, trabalhador, ficha limpa. É isso que a Paraíba vai ter no Senado. O meu compromisso com a Paraíba vai ser entregar o melhor mandato de senador que a Paraíba já viu", disse o senador eleito, em coletiva após a confirmação do resultado.

REPRESENTANTE DA JUVENTUDE

Apesar de ter mais de 40 anos, se apresentou ao longo da campanha como um candidato representante da juventude e destacou a todo mundo que era um candidato ficha limpa mesmo depois de tanto tempo de vida pública. Não apoiou abertamente nenhum candidato a presidente, mesmo sendo do mesmo partido de Soraya Thronicke, mas fez acenos ao bolsonarismo ao defender as chamadas pautas de costume, que tratam de assuntos como combate ao aborto e criminalização das drogas.

PERFIL DO NOVO SENADOR

Efraim nasceu em João Pessoa, tem 43 anos e é formado em Direito pela Universidade Federal da Paraíba (UFPB). Foi eleito deputado federal pela primeira vez em 2006 e, reeleito em sequência desde então, já está em seu quarto mandato na Câmara dos Deputados. É filho do ex-deputado federal e ex-senador Efraim Morais e tenta repetir os passos do pai, que depois de se eleger algumas vezes deputado federal foi eleito senador em 2002.

OS TRÊS SENADORES

Efraim Filho vai ocupar a cadeira da atual senadora Nilda Gondim (MDB), cujo mandato se encerra em dezembro. A bancada da Paraíba no Senado Federal, será formada por Efraim, Veneziano Vital do Rêgo (MDB), que não conseguiu ir para o segundo turno, e Daniella Ribeiro (PP).

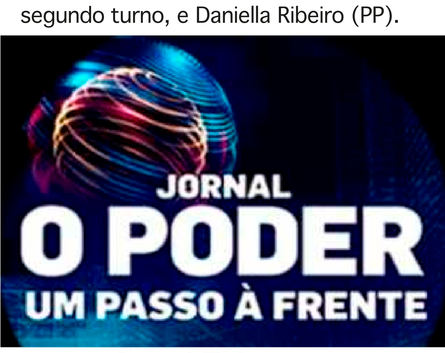

Canal Telegram

Receba todas as matérias do Jornal O Poder em tempo real no seu Telegram. Acesse e participe:
https://t.me/jornal_o_poder

DISPUTA COM BOLSONARO

LULA TEM MAIS DE 64% DE VOTOS NA PARAÍBA

Com 100% das urnas apuradas, foi definido o resultado do primeiro turno das eleições presidenciais de 2022 no estado da Paraíba. Lula (PT), obteve 64,21% dos votos válidos, o equivalente a 1.554.868 votos, contra 29,62% dos votos válidos (717.416 votos), do presidente Jair Bolsonaro.

OUTROS CANDIDATOS

Ciro Gomes do PDT teve 3,15% dos votos válidos, 76.225 votos, enquanto que Simone Tebet (MDB), obteve 36% dos votos válidos (57.154 votos. A confirmação de que haverá segundo turno foi anunciada pelo Tribunal Superior Eleitoral (TSE) às 21h25, quando 96,93% das urnas já tinham sido apuradas. Àquela altura, Lula tinha 47,85% dos votos válidos, e Bolsonaro 43,7%. Lula registrou o apoio de 57. 173.187 eleitores, o equivalente a 48,4% dos votos válidos. O atual presidente Bolsonaro alcançou 51.051.226 votos (43, 22%).

PARAÍBA

UMA DAS ELEIÇÕES MAIS TRANQUILAS DO PAÍS

Foi uma das eleições mais tranquilas da história da Paraíba. O eleitor compareceu às urnas. E exerceu o pleno direito da cidadania. As eleições no Estado transcorrem em clima de normalidade e é uma das mais tranquilas do Brasil. De acordo com o comandante da Polícia Militar paraibana, coronel Sérgio Fonseca, o estado é um dos mais tranquilos do país com relação a ocorrências eleitorais.

ATENTOS

O coronel ainda frisou que tanto a PM, quanto os policiais civis, federais, rodoviários e os bombeiros seguiram atentos a qualquer intercorrência durante todo o pleito "Seguimos como o estado mais tranquilo de todo o país em relação a ocorrências eleitorais. Os policiais militares, civis, Bombeiros, Polícia Federal e Polícia Rodoviária Federal, agiram para garantir a tranquilidade do pleito", disse.

ORDEM

Sérgio Fonseca ainda frisou as palavras de ordem para que o pleito continue com clima de paz no estado: "Segurança, respeito e tolerância são as palavras de ordem para a população que vai estar votando".

PARA COMPARTILHAR MATÉRIAS, ACESSE
www.jornalopoder.com.br - NOTÍCIAS

JORNAL
O PODER
POLÍTICA & MERCADO

A BOA INFORMAÇÃO NÃO TEM PREÇO

WWW.JORNALOPODER.COM.BR

19H NO SEU CELULAR

ACESSE E ASSINE GRÁTIS

Fale conosco, sugestões e críticas:
contato@jornalopoder.com.br

Sugestões de pauta:
redacao@jornalopoder.com.br

Anuncie:
comercial@jornalopoder.com.br

Filiado à

ANJ ASSOCIAÇÃO NACIONAL DE JORNAIS