UM PASSO À FRENTE NA INFORMAÇÃO

LÍDER DO ASSÉDIO ELEITORAL

Este título ninguém queria conquistar. Pressão para tentar induzir o eleitor a votar em determinado candidato. A força no padrão na liberdade do empregado no pleno exercício da cidadania. Ameaças. Promessas de recompensa. E exigência de comprovante de votação. A Paraíba é o estado com mais denúncias de assédio eleitoral no Nordeste e o 6º do país, segundo dados do Ministério Público do Trabalho. O assédio acontece dentro de fábricas, empresas e estabelecimentos comerciais.Leia nesta edição

JORNAL O PODER UM PASSO À FRENTE

PARAÍBA

Segunda-feira, 24 de outubro de 2022- nº 251, ás 13:00h.

Editor: **Severino Lopes.** Diretor de Arte: **Ivan Rodrigues.**

DE CORPO E ALMA NA CAMPANHA

A uma semana do segundo turno, os candidatos ao Governo da Paraíba, João Azevedo (PSB) e Pedro Cunha Lima (PSDB), intensificaram as atividades de campanha. A ordem é dar o “gás total” na última semana da disputa. Os dois candidatos contam com o apoio de aliados, que também entraram de “corpo e alma” na campanha, a exemplo do Senador Veneziano Vital do Rêgo (MDB), que tem se desdobrando em eventos, pedindo votos para Pedro e Lula. Leia nesta edição

JOÃO SEGUE RECEBENDO APOIOS

A uma semana do segundo turno, o governador da Paraíba e candidato à reeleição, João Azevedo (PSB), segue contabilizando importantes apoios. Várias lideranças políticas de vários municípios do Estado, anunciaram nos últimos dias, apoio à reeleição do socialista. O deputado estadual reeleito Jutay Meneses (Republicanos) e o suplente de deputado federal pastor Valdir Trindade (Republicanos), que obtiveram 33.272 votos e 27.172 votos, respectivamente, nas eleições de 2 de outubro, anunciaram, apoio a João na reta final da campanha.

ACOMPANHADA

A decisão do parlamentar foi acompanhada pelo vereador de João Pessoa, Bispo José Luiz (Republicanos). O deputado federal e presidente estadual do Republicanos, Hugo Motta, articulou os apoios e participou do encontro entre as lideranças políticas e o governador.

AGRADECEU

O governador agradeceu o apoio e a união de forças para manter o estado no caminho do desenvolvimento. "É muito gratificante receber esse apoio, fundamental para nossa vitória no próximo domingo. Estivemos juntos em muitas caminhadas e vamos continuar fazendo políticas de inclusão, melhorando a vida das pessoas, por isso, vamos todos votar no 40 no próximo dia 30 para a Paraíba seguir avançando", falou.

EX-PREFEITA

A ex-prefeito de São Bentinho, Giovana Olímpio, e a oposição de Massaranduba, também confirmaram apoio ao governador e candidato à reeleição João Azevêdo no 2º turno das eleições na Paraíba. Conforme as lideranças, João é o melhor para seguir transformando positivamente o Estado. "Estamos aqui para reafirmar nosso compromisso com João, nosso governador, que trabalhou muito pela Paraíba e por nossa cidade, e vai trabalhar muito mais no próximo mandato. Votaremos 40 com a certeza de um trabalho muito eficiente, e na garantia que João continuará tocando esse projeto e mudando a vida de todos os paraibanos. Vamos juntos, governador", declarou a ex-prefeita de São Bentinho, Giovana Olímpio.

MAIS DOIS GESTORES

Os prefeitos dos municípios de Várzea, Toninho (União Brasil), e Assunção, Vogel (PTB), também anunciaram apoio ao governador João Azevêdo neste 2º turno das eleições.

GESTÃO MUNICIPALISTA

Para João, todos esses apoios só comprovam sua gestão municipalista e atenta às mudanças focadas no povo. "Obrigado pelos apoios e pelas parcerias; é isso que estamos fazendo nos diversos municípios da Paraíba, levando aquilo que o Estado tem de melhor: políticas públicas, convênios, recursos, ações e projetos. Tudo isso para fazer a mudança na vida dos paraibanos", declarou.

CICINHO

Filho do cantor Pinto do Acordeon, o candidato a deputado estadual Cicinho Lima (PL) recuou do apoio ao candidato ao Governo do Estado do PSDB, Pedro Cunha Lima, e anunciou apoio à reeleição do governador João Azevêdo. A articulação política foi feita pelo prefeito de João Pessoa Cícero Lucena (Progressistas).

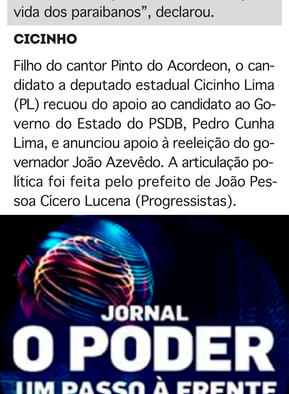

Canal Telegram

Receba todas as matérias do Jornal O Poder em tempo real no seu Telegram. Acesse e participe:
https://t.me/jornal_o_poder

JOÃO INTENSIFICA CAMPANHA

Na reta final da campanha eleitoral, o governador e candidato à reeleição João Azevedo (PSB), intensificou o ritmo das atividades na busca pelos votos dos paraibanos. Nos primeiros 20 dias da campanha neste segundo turno, João priorizou os encontros, entrevistas e debates. A 8 dias do pleito, o socialista mudou a estratégia e voltou a realizar caminhadas e comícios por várias cidades paraibanas.

MANGABEIRA

Um dos eventos comandado por João Azevedo no último final de semana, aconteceu em Mangabeira, o maior bairro de João Pessoa. Na Caminhada, uma semana antes do 2º turno das eleições, João levou uma multidão às ruas do bairro e foi saudado pela população.

ACOMPANHADO

João estava acompanhado do vice-governador Lucas Ribeiro, do vice-prefeito Leo Bezerra, do deputado estadual João Gonçalves, do vereador João Corujinha, além de várias lideranças políticas. "É só agradecimento, gratidão e alegria. O calor aqui é de 40 graus. Estamos na última semana de campanha, é hora de conversar com familiares, amigos e vizinhos pedido voto, mostrando como nosso projeto vem mudando a Paraíba. É momento do esforço final, de reforçar e pedir o voto no 40. Nosso estado vai seguir no rumo certo, não tenho dúvidas. E também colocaremos o Brasil no caminho da esperança, por isso também vamos de Lula, confirmaremos o 13. No dia 30, daqui uma semana, é nosso momento de coroar toda essa belíssima caminhada que fizemos até aqui, e conto com cada um de vocês, é 40 e confirma", afirmou João.

CRUZ DAS ARMAS

O governador e candidato à reeleição João Azevêdo também promoveu uma caminhada em Cruz das Armas, em João Pessoa. Ao lado do prefeito e vice-prefeito de João Pessoa, Cicero Lucena (Progressistas) e Léo Bezerra (PSB), respectivamente, João destacou a construção do Hospital da Mulher, o maior do Norte e Nordeste destinado às mulheres. "Podem ter certeza que esse projeto vai continuar mudando vidas, realizando obras e ações por todo esse Estado, como o maior hospital do Norte e Nordeste para Mulher, que inclusive terá o Centro de Imagem mais moderno Nordeste", disse João acrescentando que muitos prometeram este hospital, mas é o seu governo que está fazendo, mesmo sem ter prometido.

CONVOCOU

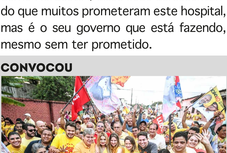

João ainda convocou a população de Cruz das Armas e toda João Pessoa, a trabalhar para que o projeto político que ele está a frente siga transformando a Paraíba. "Temos que decidir se queremos continuar mudando a Paraíba para melhor ou se voltaremos ao tempo do atraso, mas tenho certeza que essa Paraíba do atraso ninguém quer de volta, não", destacou.

MAMANGUAPE

A uma semana das eleições, o candidato ao governo do Estado pelo PSB também comandou uma Caminhada pelas ruas de Mamanguape, ao lado da prefeita Eunice Pessoa e da deputada estadual eleita Danielle do Vale. O deputado federal reeleito e presidente do Republicanos, Hugo Motta também acompanhou o governador na Rainha do Vale.

SOUSA

A agenda de João Azevedo também reservou atividades em Sousa no Sertão paraibano. O socialista percorreu diversas ruas do município, e segundo a assessoria do PSB, recebeu o carinho e a manifestação popular de que o estado continuará firme e forte no caminho do desenvolvimento, da estabilidade administrativa, do respeito e do compromisso. As ruas de Sousa se encheram de pessoas que abraçaram e passaram a energia positiva para o governador de verdade na reta final da campanha eleitoral, numa demonstração de que a Paraíba não voltará ao passado, mas seguirá construindo um futuro cada vez melhor para os cidadãos.

CARINHO

João agradeceu o carinho que recebeu da população e elencou uma série de investimentos do governo que demonstram o compromisso e cuidado com as pessoas. "Teremos uma grande vitória no dia 30 porque somos o governo das 213 creches, do Opera Paraíba, do Tá na Mesa, dos restaurantes populares, da interiorização da média e alta complexidade da saúde, do crescimento no IDEB, das 177 travessias urbanas, de novas estradas, a exemplo da obra de Nazarezinho para Carrapateira, São José de Piranhas a Serra Grande, criando um eixo de desenvolvimento muito importante no Sertão", sustentou.

PARCERIA

O governador também ressaltou a parceria com o presidenciável Lula (PT) para a realização de obras estruturantes e políticas públicas na Paraíba. "Com Lula, as políticas de inclusão serão retomadas, as universidades serão fortalecidas, as pessoas terão dignidade a partir de um governo de responsabilidade e que olhará para o Nordeste de verdade", acrescentou.

NO NORDESTE

PB LIDERA DENÚNCIAS DE ASSÉDIO ELEITORAL

Pressão para tentar induzir o eleitor a votar em determinado candidato. A força no padrão na liberdade do empregado. Ameaças. Promessas de recompensa. E exigência de comprovante de votação. A Paraíba é o estado com mais denúncias de assédio eleitoral no Nordeste e o 6º do país, segundo dados do Ministério Público do Trabalho (MPT).

LOCAIS

O assédio eleitoral tem sido praticado dentro das empresas, fábricas, estabelecimentos comerciais e até igrejas. Segundo as denuncias, os empregados têm sido coagido a votar de acordo com a ordem do padrão, sob o risco de não perder o emprego na segunda-feira após as eleições.

REGISTROS

A sete dias do segundo turno das eleições, foram contabilizados mais 40 registros no estado. Em seguida, Alagoas tem 36 casos registrados. Já na terceira posição está o estado vizinho, Rio Grande do Norte, com 21 notificações.

NO BRASIL

Com a aproximação do segundo turno, o número de denúncias de assédio eleitoral vem aumentando no Brasil, Os números já superam em mais de cinco vezes o total de denúncias recebidas durante todo o período eleitoral de 2018. Até agora, foram registradas no Ministério Público do Trabalho 1.176 denúncias de assédio eleitoral contra 212 na última eleição para presidente, um aumento de 450%. O volume de empresas denunciadas também explodiu. Em 2018, as queixas envolviam 98 empregadores e este ano já são 952.

O ASSÉDIO

O assédio eleitoral no trabalho, conforme o MTB, acontece por meio de ameaças, constrangimentos ou até com oferta de benefícios financeiros com o objetivo de induzir ou obrigar trabalhadores a votarem ou não votarem em candidatos nas eleições.

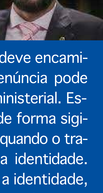

ORIENTAÇÃO

O procurador do trabalho, Eduardo Varandas orienta que quem foi vítima ou soube de algum tipo de sédio eleitoral, deve encaminhar a prova ao MPT. A denúncia pode ser feita no site do órgão ministerial. Essa denúncia pode ser feita de forma sigilosa ou anônima. Anônima é quando o trabalhador não quer revelar a identidade. Sigilosa é quando ele revela a identidade, mas pede que ela seja preservada. *(SL)*

PROPAGANDA ILÍCITA

JUSTIÇA CONDENA PEDRO

A Justiça Eleitoral, por meio do juiz da propaganda eleitoral Rogério Roberto Gonçalves de Abreu, condenou o candidato Pedro Cunha Lima por propaganda eleitoral ilícita, em decisão proferida ontem (23). O candidato Cunha Lima impulsionou conteúdo negativo contra o governador e candidato à reeleição João Azevêdo (PSB).

VEDADA

Conforme a legislação eleitoral, “é vedada a prática de patrocinar conteúdo negativo no pleito eleitoral”. Na decisão, o juiz aponta que Pedro Cunha Lima não tem provas sobre as ilações proferidas no conteúdo de campanha impulsionado contra João. “Percebe-se, neste juízo de cognição sumário, que a publicação impulsionada pelo representado no Youtube trouxe a imagem do representante e um conteúdo negativo, buscando incutir no eleitor a ideia de ‘não voto’.

PROMOVER

Segundo trecho da decisão judicial, “elas não visualizam promover ou beneficiar candidatos ou suas agremiações, mas, ao contrário, difundir ataques de conteúdo negativo contra à pessoa do representante, seu adversário político nas eleições de 2022”.

CUITÉ DE MAMANGUAPE

PREFEITO ANUNCIA APOIO A PEDRO

O prefeito Helhinho Souza (PL), de Cuité de Mamanguape, que votou em João Azevêdo no 1° turno, rompeu com o candidato socialista e anunciou apoio a Pedro Cunha Lima na disputa eleitoral. O prefeito, que trouxe consigo toda sua base política, entre elas seis vereadores da cidade, disse confiar em Pedro para garantir um futuro de mais desenvolvimento para o Estado. "É com muita alegria que estamos aqui para mostrar nosso engajamento à candidatura de Pedro. Entendemos que é um sentimento da Paraíba que deseja mudança, deseja alguém que de fato possa representar melhor a Paraíba. Depois de avaliar o sentimento das ruas e conversar com nossa base política decidimos apoiar Pedro para governador da Paraíba", disse o prefeito.

O GRUPO

Junto com Helinho de Souza, anunciaram apoio os vereadores Luciano do Trator, Luciano do Arroz, Deda do Povo, Patrão Eunes, Ricardo Augusto, o presidente da Câmara Josivaldo, além do ex-prefeito Genilson Dutra.

AGRADECEU

Pedro agradeceu o apoio do prefeito Helhinho Souza e toda sua base aliada. "A gente fica ainda mais empolgado. A chegada do prefeito Helhinho e todo seu grupo político nos dá a certeza que estamos no caminho certo. A onda de mudança continua crescendo. Temos a certeza que vamos vencer estas eleições e garantir um futuro muito melhor para nossa população".

DESENVOLVIMENTO

PEDRO PROMETE INVESTIR EM EMPREGOS

O candidato ao governo do Estado pelo PSDB, Pedro Cunha Lima, prometeu em debate, diminuir impostos e investir nas vocações econômicas para gerar emprego e renda na Paraíba

REESTRUTURAR

Na visão de Pedro, para trazer mais competitividade, gerar emprego e renda para a população é essencial reestruturar a política tributária estadual e investir nas vocações econômicas das regiões. “Na energia solar a Paraíba tem o imposto do sol. Apenas dois estados do Nordeste têm esse imposto. A Indústria cobra um Fundo de Equilíbrio financeiro, que outros estados não cobram. É claro que vamos perder competitividade. Vamos mudar isso, e incentivar quem empreende e gera desenvolvimento”, garantiu.

MAIS CAMINHADA

PEDRO MUDA ESTRATÉGIA DE CAMPANHA

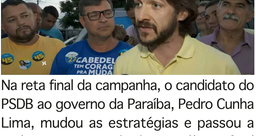

Na reta final da campanha, o candidato do PSDB ao governo da Paraíba, Pedro Cunha Lima, mudou as estratégias e passou a realizar mais caminhadas. No último final de semana o tucano cumpriu agenda em Cabedelo. Ele realizou uma caminhada ao lado do prefeito da cidade, Vítor Hugo, que no primeiro turno votou no candidato Veneziano Vital do Rêgo (MDB).

CULTURA

O tucano aproveitou o evento para falar sobre suas propostas para a cultura. "É um setor duramente afetado pela pandemia. A gente tem que chegar junto lançando editais, investindo nas pessoas que fazem cultura. É um espaço de geração de emprego. É uma vocação do nosso estado. Então a gente vai ter uma atenção de enxugar uma máquina pública que tem excessos, para poder direcionar um orçamento maior em editais para cultura", afirmou.

COMBATE À FOME

Pedro também falou sobre o combate à fome no estado, e disse que se for eleito, vai criar emprego na Paraíba e reduzir impostos. "O maior programa social é o emprego. A gente precisa reduzir impostos, diminuir a burocracia para fazer com que a economia volte a girar como pode e deve. E enquanto isso também ter programas de assistência como o programa do pão e do leite, aumentar o cartão alimentação e ter política de distribuição de refeições para garantir essa segurança alimentar", destacou.

APOIO

JOÃO E PEDRO NA BUSCA POR GESTORES

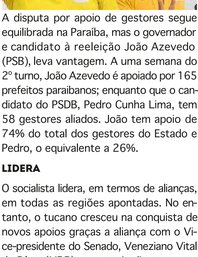

A disputa por apoio de gestores segue equilibrada na Paraíba, mas o governador e candidato à reeleição João Azevedo (PSB), leva vantagem. A uma semana do 2º turno, João Azevedo é apoiado por 165 prefeitos paraibanos; enquanto que o candidato do PSDB, Pedro Cunha Lima, tem 58 gestores aliados. João tem apoio de 74% do total dos gestores do Estado e Pedro, o equivalente a 26%.

LIDERA

O socialista lidera, em termos de alianças, em todas as regiões apontadas. No entanto, o tucano cresceu na conquista de novos apoios graças a aliança com o Vice-presidente do Senado, Veneziano Vital do Rêgo (MDB), que atraiu diversos gestores para a campanha de Pedro. Mais de 20 prefeitos que votaram em Veneziano no primeiro turno, aderiram ao tucano graças a influência do emedebista.

TUCANA

DEPUTADA NÃO SERÁ MAIS OPOSIÇÃO NA PB

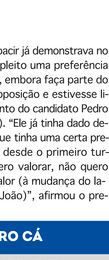

A deputada estadual reeleita Camila Toscano (PSDB), disse que não será mais de oposição a partir de janeiro de 2023. A tucana que obteve mais de 32 mil votos e vai para o terceiro mandato afirmou que deixará a oposição para ser governo.

O CENÁRIO

Em entrevista a tucana disse que seu candidato vencendo as eleições, o cenário lhe coloca como situação e não oposição mais. "Não serei mais oposição, pois Pedro vai ganhar e estarei ajudando e fazendo muito mais. Tenho convicção que a partir de janeiro estarei com o governo", disse.

NEUTRALIDADE

Sob a eleição para presidente da República, Camila Toscano disse que segue o candidato ao Governo do Estado Pedro Cunha Lima (PSDB) e não revelou o seu voto sob argumento que o seu "foco é na Paraíba". Ela reforçou a neutralidade no segundo turno das eleições presidenciais, contrariando alguns tucanos que defendem a reeleição do presidente Jair Bolsonaro (PL).

DECISÃO DE MOACIR

BRUNO NÃO FICOU SURPRESO

Em entrevista à imprensa paraibana, o prefeito de Campina Grande, Bruno Cunha Lima (PSD), afirmou que não ficou surpreso com o anúncio do deputado estadual Moacir Rodrigues (PL), irmão do deputado federal eleito Romero Rodrigues (PSC), que declarou apoio à reeleição do governador João Azevêdo (PSB) no segundo turno das eleições 2022.

DEMONSTRAVA

Segundo Bruno, Moacir já demonstrava no primeiro turno do pleito uma preferência por João Azevêdo, embora faça parte do grupo político da oposição e estivesse ligado ao agrupamento do candidato Pedro Cunha Lima (PSDB). "Ele já tinha dado demonstrações de que tinha uma certa preferência por João desde o primeiro turno, então não quero valorar, não quero atribuir nenhum valor (à mudança do lado de Pedro para João)", afirmou o prefeito.

LULA LÁ PEDRO CÁ

VENEZIANO DE CORPO E ALMA NA CAMPANHA

Quarto colocado nas eleições para governador da Paraíba com mais de 300 mil votos, o Vice Presidente do Senado Veneziano Vital do Rêgo (MDB), entrou de "corpo e alma" na campanha. Na reta final do pleito, o emedebista "arregaçou" as mangas e caiu em campo, pedindo aos paraibanos votos para o candidato ao Governo do Estado, Pedro Cunha Lima (PSDB), e para o candidato a Presidente da República Luiz Inácio Lula da Silva (PT).

MARATONA DE EVENTOS

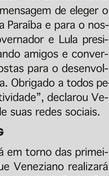

No último final de semana, Veneziano participou de intensa agenda em favor de Pedro e Lula. Ele visitou a Feira Central em Campina, participou de caminhada em Queimadas e concedeu entrevistas.

FEIRA

Na Feira Central Veneziano estava em companhia de Ana Claudia, Galego do Leite e correligionários. Ele cumprimentou comerciantes e clientes, circulando por toda a área interna e externa do Mercado Central. Depois, Veneziano seguiu para Queimadas, onde fez uma caminhada pelo comércio local, ao lado do ex- deputado estadual Jacó Maciel.

ENTREVISTA

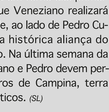

Ainda em Queimadas, Veneziano concedeu entrevista, por telefone, à imprensa de Patos, cidade que hoje, está completando 119 anos de emancipação política. "Foi um momento para transmitir a mensagem de eleger o melhor para a nossa Paraíba e para o nosso país: Pedro governador e Lula presidente. Reencontrando amigos e conversando sobre propostas para o desenvolvimento da Paraíba. Obrigado a todos pelo carinho e receptividade", declarou Veneziano, através de suas redes sociais.

CAMINHADAS CG

A expectativa está em torno das primeiras caminhadas que Veneziano realizará em Campina Grande, ao lado de Pedro Cunha Lima, desde a histórica aliança do MDB com o tucano. Na última semana da campanha, Veneziano e Pedro devem percorrer vários bairros de Campina, terra natal dos dois políticos. *(SL)*

NESTA SEGUNDA

SINE OFERECE 401 VAGAS DE EMPREGO NA PB

Oportunidade de emprego. O Sistema Nacional de Emprego (Sine-PB) disponibiliza, a partir de hoje (24), 401 vagas de emprego distribuídas em seis municípios: João Pessoa, Campina Grande, Santa Rita, São Bento, Conde e Itaporanga.

JOÃO PESSOA

Em João Pessoa, os interessados nas vagas devem procurar os postos do Sine-PB que funcionam nas Casas da Cidadania dos bairros de Jaguaribe e Mangabeira, assim como nos postos dos shoppings no Tambiá e em Manaíra. A sede do Sine-PB, localizada na Rua Duque de Caxias, no Centro (próximo ao Shopping Terceirão), permanece fechada para reforma. João Pessoa é a cidade com mais vagas disponíveis, com 235 oportunidades. O destaque é o cargo de costureira de máquinas industriais, que tem 40 oportunidades. Também se destaca o cargo de pedreiro, com 35 vagas, e corretor de imóveis, com 20.

CAMPINA

Em Campina Grande, são oferecidas 117 oportunidades de emprego. Auxiliar de linha de produção é o cargo com mais vagas, com 33 oportunidades. Ainda se destacam trabalhador de serviços de limpeza e conservação de áreas públicas e consultor de vendas, com 7 vagas cada, e manicure, com 6. Santa Rita tem 32 vagas de emprego, São Bento são oferecidas 15 vagas; Conde e Itaporanga também só há uma vaga.

COVID-19

MAIS DOIS ÓBITOS NA PARAÍBA

A pandemia está sob controle, mas o vírus ainda continua fazendo vítimas na Paraíba, depois de mais de dois anos e meio após o aparecimento do primeiro caso. O Estado registrou duas novas mortes e 353 novos casos de Covid-19 segundo dados da Secretaria de Estado da Saúde (SES). No total, o estado possui 654.059 casos confirmados e 10.406 mortes.

ÓBITOS

Os óbitos registrados ocorreram nas cidades de Pocinho (1) e São Vicente do Seridó (1). Ambas as vítimas são homens que possuíam o esquema vacinal completo mais dose de reforço. Doença neurológica foi a comorbidade identificada. Quanto aos recuperados da doença, o estado estima pelo menos 470.271 pessoas.

PARA COMPARTILHAR MATÉRIAS, ACESSE
www.jornalopoder.com.br - NOTÍCIAS

JORNAL
O PODER
POLÍTICA & MERCADO

A BOA INFORMAÇÃO NÃO TEM PREÇO

WWW.JORNALOPODER.COM.BR

19H NO SEU CELULAR

ACESSE E ASSINE GRÁTIS

Fale conosco, sugestões e críticas:
contato@jornalopoder.com.br

Sugestões de pauta:
redacao@jornalopoder.com.br

Anuncie:
comercial@jornalopoder.com.br

Filiado à

ANJ ASSOCIAÇÃO NACIONAL DE JORNAIS