PATRICK DEPUTADO

É um marco histórico. Uma pessoas com deficiência assume o papel de Deputado Federal. Não é um defensor da causa. É a própria causa. Isso foi possível graças à visão maior e a articulações políticas conduzidas pelo deputado paraibano Pedro Cunha Lima. O PODER reconhece e aplaude. Leia nesta edição POSSE HISTÓRICA.

JORNAL O PODER UM PASSO À FRENTE

BRASIL

Quarta-feira, 23 de favereiro de 2022- nº 488.
Ás 19 horas

Diretores, **José Nivaldo Junior** e **Magno Martins** - Editor, **Antônio Magalhaes**. Brasília, **Hylda Cavalcanti**. D.Arte, **Ivan Rodrigues.**

FIM DOS TERRENOS DE MARINHA

O mais esquisito dos impostos, uma herança do Brasil Imperial, o tributo que é cobrado nos chamados terrenos de marinha, qualquer área a 33 metros do mar ou dos rios, começa a ser derrubado pelo Congresso Nacional. Foi aprovado na Câmara a PEC 39 que vai mudar as regras, beneficiando proprietários de 500 mil imóveis. O Senado ainda vai apreciar a proposta. Veja matéria TERRENOS DE MARINHA.

EM PRIMEIRA MÃO

UCRÂNIA CONVOCA RESERVISTAS

O governo da Ucrânia decretou estado de emergência no país nesta quarta-feira, 23, em resposta ao aumento de tensão com a Rússia, que ameaça o país com uma invasão. O decreto aprovado pelo Parlamento prevê a instauração de toque de recolher, mobilização de reservistas e veto a reuniões em público e terá a duração de 30 dias. O Parlamento da Ucrânia também aprovou uma lei para permitir que as pessoas carreguem armas de fogo para sua defesa.

MINISTRO DIZ QUE RÚSSIA NEGA EXISTÊNCIA

O ministro das Relações Exteriores da Ucrânia, Dmytro Kuleba, criticou nesta quarta-feira (23) a decisão do presidente russo, Vladimir Putin, de reconhecer duas regiões separatistas do país. "Putin negou o direito da Ucrânia de existir", disse Kuleba na Assembleia Geral da ONU.O chanceler ucraniano também pediu ajuda de outros países e afirmou que as ações da Rússia "foram muito além da segurança".

CHINA FICA DO LADO DA RÚSSIA

A China acusou os Estados Unidos de criar "medo e pânico" sobre a crise na Ucrânia e sugeriu que o apoio dos EUA e da União Europeia à expansão da Organização do Tratado do Atlântico Norte (OTAN) deixou o presidente Vladimir Putin com poucas opções, e que os chineses se opõem às sanções impostas contra a Rússia, reiterando uma posição chinesa de longa data.

BIDEN QUER SANCIONAR MERCADO

Se a Rússia invadir a Ucrânia, o governo Biden poderá privá-la de uma vasta faixa de produtos americanos e estrangeiros de baixa e alta tecnologia, desde eletrônicos comerciais e computadores até semicondutores e peças de aeronaves, segundo relatos de especialistas.

GUERRA CIBERNÉTICA

Sites governamentais e bancários na Ucrânia sofreram um novo ataque cibernético nesta quarta-feira, mas as agências de proteção cibernética estão revidando, disse o governo ucraniano. "Atualmente, o Serviço Estatal de Comunicações Especiais e Proteção de Informações da Ucrânia e outros assuntos do sistema nacional de segurança cibernética estão trabalhando para combater os ataques, coletando e analisando informações", disse a agência em comunicado.

Postado em www.opoder.com.br

O PODER
POLÍTICA & MERCADO
O JORNAL DE QUEM FORMA OPINIÃO
NO ZAP OU TELEGRAM
13h ESTADO
19h BRASIL
ASSINE GRÁTIS
www.jornalopoder.com.br

Antonio Magalhães

SAQUES DE R$ 1 MIL DO FGTS

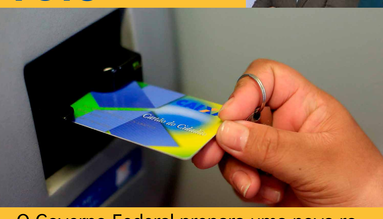

O Governo Federal prepara uma nova rodada de saques de beneficiários do Fundo de Garantia do Tempo de Serviço (FGTS). A ideia é anunciar a medida após o carnaval. A expectativa é de que sejam liberado o saque de até R$ 1 mil para cada trabalhador. Nas estimativas do Governo, a ação pode alcançar 40 milhões de trabalhadores e injetar até R$ 30 bilhões na economia em 2022. A informação foi confirmada por fonte do Ministério da Economia.

CARTÃO DE CRÉDITO PREOCUPA MAIS

A preocupação dos brasileiros com a inflação teve queda no mês de fevereiro. Apesar do cenário mais otimista, atualmente 76% dizem estar preocupados com a variação de preços no mercado, e a fatura do cartão de crédito ainda é o maior temor das famílias.

O dado é melhor que os números apresentados na última pesquisa, de dezembro, da "Global State of the Consumer Tracker", quando 82% se diziam receosos com o aumento no valor dos produtos. O levantamento é desenvolvido pela Deloitte, uma prestadora de serviços internacional no ramo de consultoria. Conseguir pagar a fatura mensal das compras a prazo é algo que aflige 78% das pessoas.

CRESCE ARRECADAÇÃO

A arrecadação de impostos e contribuições federais atingiu o maior valor para todos os meses da história em janeiro, quando somou R$ 235,321 bilhões. O resultado representa um aumento real (descontada a inflação) de 18,30% na comparação com janeiro do ano passado. Em relação a dezembro, houve crescimento real de 20,71% no recolhimento de impostos.

LUCRO DAS EMPRESAS

A lucratividade das empresas foi o principal fator que levou ao recorde. De acordo com a Receita Federal, as empresas tiveram resultado acima do inicialmente projetado em 2021, o que levou ao pagamento de R$ 12,5 bilhões a mais referente ao ajuste que tem que ser feito no início do ano pelas maiores empresas do País.

INCENTIVOS PRORROGADOS

O senador Fernando Bezerra Coelho (MDB-PE) defendeu hoje na CCJ a prorrogação dos incentivos fiscais nas áreas de atuação das SUDENE, SUDAM e SUDECO. Segundo ele, somente os investimentos no setor automotivo ultrapassam R$ 20 bilhões e geram mais de 40 mil empregos em Pernambuco. "Qualquer que seja a reforma, haverá de ter incentivos para as regiões mais pobres", afirmou o senador durante a discussão da reforma tributária na comissão.

CASA VERDE E AMARELA

O Governo Federal publicou hoje decreto aumentando os limites de subvenção econômica às famílias beneficiárias do Programa Casa Verde e Amarela. A norma diz que os limites para produção e aquisição de imóveis novos ou usados, em áreas urbanas, passam de R$ 110 mil para R$ 130 mil e de R$ 45 mil para R$ 55 mil nas áreas rurais.

Postado em www.opoder.com.br

POSSE HISTÓRICA

COM DOENÇA RARA, DORNELES CHEGA À CÂMARA

No próximo dia 28 de fevereiro acontece o Dia Mundial das Doenças Raras. Às vésperas da data, o deputado Patrick Dorneles (PSD-PB), diagnosticado com Mucopolissacaridose IV-A ou síndrome de Mórquio-A, toma posse na Câmara dos Deputados. O parlamentar assume a vaga aberta com a licença do deputado Pedro Cunha Lima (PSDB-PB).

1ª DAMA ACOMPANHOU POSSE

Patrick foi empossado pelo presidente da Câmara, Arthur Lira, na sessão plenária desta terça-feira (23). Em seu discurso de posse, ele explicou que sua doença é "rara, grave, genética, multissistêmica e degenerativa". A cerimônia teve a presença da primeira dama Michelle Bolsonaro, a qual sentou-se ao lado de Patrick durante a leitura de seu discurso no plenário.

ESPÍRITO DE GARRA

"Minha percepção me faz acreditar que esse é um momento histórico e especial para jovens e pessoas com deficiência, pela quebra de paradigmas", disse. Dorneles afirmou que chega à Casa com "espírito de garra" e que, no seu curto mandato de quatro meses, pretende defender pautas como a implantação de uma unidade da Rede Sarah de Hospitais de Reabilitação em Campina Grande (PB).

PROPÓSITOS

"A luta pelos direitos já existentes e a busca por outros e também por estruturas que permitam o diagnóstico precoce e o tratamento qualificado e respeitoso para pessoas com deficiência e pessoas com doenças raras, como também o desenvolvimento de pesquisas no nosso País fazem parte dos meus propósitos", disse.

RECURSOS PARA SAÚDE E PESQUISAS

Ele também defendeu a aprovação de proposta que destina os recursos recuperados em processos de corrupção para investimento em saúde e pesquisas. Suplente do deputado Patrick Dornelles (PSDB) com uma trajetória de luta, ele é uma referência na luta pelos direitos das pessoas com deficiência e doenças raras, graves e crônicas há mais de dez anos Ele obteve 13.809 votos nas eleições de 2018, ficando na suplência do PSDB.

PRIMEIRA VEZ

Esta é a primeira vez na história que um deputado portador de doença rara assume mandato no Congresso Nacional no mês em que é celebrado o Dia Mundial de Doenças Raras, com o objetivo de sensibilizar para o tema gestores, profissionais de saúde e população.

Postado em www.opoder.com.br

PLANOS DE SAÚDE

STJ SUSPENDE JULGAMENTO DE LISTA

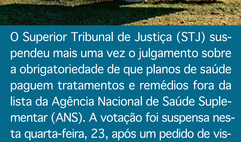

O Superior Tribunal de Justiça (STJ) suspendeu mais uma vez o julgamento sobre a obrigatoriedade de que planos de saúde paguem tratamentos e remédios fora da lista da Agência Nacional de Saúde Suplementar (ANS). A votação foi suspensa nesta quarta-feira, 23, após um pedido de vista pelo ministro Ricardo Villas Bôas Cueva.

COBERTURA PARA DEFICIÊNCIAS

O STJ julgava recursos que poderiam restringir a cobertura de planos de saúde. Pacientes e grupos de mães de crianças com deficiência, que acompanhavam a votação desde o início da tarde, temiam que a decisão levasse a uma interrupção de tratamentos caros concedidos por via judicial.

PARA OPERADORA ATENDER OUTROS ITENS

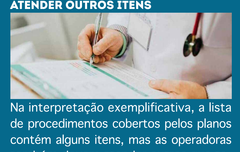

Na interpretação exemplificativa, a lista de procedimentos cobertos pelos planos contém alguns itens, mas as operadoras também devem atender outros que tenham as mesmas finalidades, se houver justificativa clínica do médico responsável.

INTERPRETAÇÃO RESTRITIVA

Já no caso da interpretação taxativa, os itens descritos no rol seriam os únicos que poderiam ser exigidos aos planos. Com isso, o pedido para tratamentos equivalentes poderia ser negado, sem chance de reconhecimento pela via judicial.

PEDIDO DE VISTA

O pedido de vista foi feito pelo ministro Ricardo Villas Bôas Cueva, após o voto da ministra Nancy Andrighi. Em seu voto, a ministra Nancy apontou que o rol da ANS é exemplificativo e não taxativo - diferentemente da posição do relator, o ministro Luis Felipe Salomão.

Postado em www.opoder.com.br

COVIDÃO

DORIA DIZ NÃO TEMER INVESTIGAÇÃO

O governador de São Paulo, João Doria (PSDB), reagiu hoje ao inquérito da Polícia Federal que investiga a compra de 1280 respiradores fabricados na China pela Secretaria de Saúde do Estado no início da escalada na pandemia. "O governo 'não teme nenhum tipo de investigação'. "Esse é um governo transparente, é um governo honesto. Nós temos todo interesse que o caso seja investigado a fundo", afirmou.

SUPERFATURAMENTO DE R$ 63 MILHÕES

A PF abriu ontem a Operação Dragão e fez buscas contra empresários e representantes comerciais que intermediaram a transação. A investigação encontrou indícios de direcionamento do contrato, superfaturamento de R$ 63 milhões no preço dos aparelhos e lavagem de dinheiro.

ANTECIPOU DEPÓSITO DE R$ 242,2 MILHÕES

O contrato previa, inicialmente, a compra de três mil aparelhos. A gestão Doria antecipou o depósito de US$ 44 milhões – aproximadamente R$ 242,2 milhões. Após o atraso na entrega dos primeiros lotes contratados, o governo repactuou a compra para receber apenas as 1.280 unidades pelas quais já havia pago.

Postado em www.opoder.com.br

JUSTIÇA ELEITORAL

FACHIN DESCARTA ATAQUE CONTRA URNAS

Com o Estadão

O presidente do Tribunal Superior Eleitoral (TSE), Edson Fachin, descartou que tentativas de ataques estrangeiros ao sistema eleitoral do país possam afetar as urnas eletrônicas. Em entrevista ao Estadão, Fachin havia declarado que a Justiça Eleitoral já poderia estar ameaçada por agressões de agentes internacionais e países, como a Rússia e a Macedônia do Norte. Hoje, 23, em sua primeira coletiva de imprensa no comando da Corte, o ministro-presidente explicou que as investidas estariam focadas nos dados e informações da instituição.

PARA NÃO DETALHAR, DIZ É SIGILOSO

Perguntado sobre as provas das ameaças, Fachin disse que o TSE faz o monitoramento dos riscos aos quais está exposto e que esse material é tratado em sigilo. O presidente citou, no entanto, informações de domínio público sobre as tentativas da Rússia de interferir em eleições ao redor do mundo, como apontou um relatório do Senado dos Estados Unidos. Ele também mencionou notícias publicadas em veículos internacionais que indicam ataques russos em regiões de interesse.

RISCO DE ATAQUE

"Nada disso tem a ver com a questão específica das urnas eletrônicas, que não estão na rede mundial de computadores, e, portanto, quando estamos a falar de ataques ou ameaças, dizemos de algo que acontece hoje com organizações e instituições do mundo inteiro", afirmou. "Reitero que nós sofremos, sim, riscos de ataques", garantiu.

"TSE É UM CARRO BLINDADO"

"Obviamente temos um desenho que nos dá um diagrama da origem desses ataques, cujos dados e informações têm graus de segurança, que nos permitem apenas dizer que nos países em que há um baixíssimo controle dos sistemas que lá se hospedam - e que dão abrigo a esse tipo de atividade criminosas - é de lá que a maior parte dos ataques partem", disse. "O TSE corresponde a um carro blindado, os passageiros do carro estão seguros, mas isso não quer dizer que o carro não possa ser vítima de algum tiroteio", finaliza.

Postado em www.opoder.com.br

TERRENOS DE MARINHA

Hylda Cavalcanti

O QUE A PEC PODE MUDAR

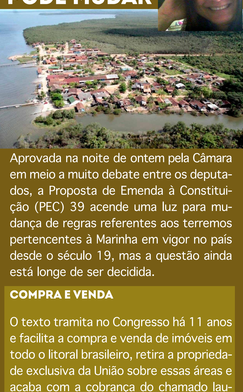

Aprovada na noite de ontem pela Câmara em meio a muito debate entre os deputados, a Proposta de Emenda à Constituição (PEC) 39 acende uma luz para mudança de regras referentes aos terrenos pertencentes à Marinha em vigor no país desde o século 19, mas a questão ainda está longe de ser decidida.

COMPRA E VENDA

O texto tramita no Congresso há 11 anos e facilita a compra e venda de imóveis em todo o litoral brasileiro, retira a propriedade exclusiva da União sobre essas áreas e acaba com a cobrança do chamado laudêmio, a taxa de 5% paga ao Governo Federal pelas transações dessas terras ou construções. Só que segue agora para o Senado, onde conta com outro grupo de parlamentares contrários à ideia.

500 MIL

Atualmente, são consideradas "terrenos de Marinha" as áreas que ficam a 33 metros da média das marés altas – critério estabelecido em 1.831. Conforme dados do Executivo Federal, existem atualmente cerca de 500 mil imóveis classificados dessa forma. Segundo o substitutivo aprovado, do deputado Alceu Moreira (MDB-RS), a União ficará apenas com as áreas não ocupadas, aquelas formadas por unidades ambientais federais e as utilizadas pelo serviço público federal, inclusive para uso de concessionárias e permissionárias – como instalações portuárias, conservação do patrimônio histórico e cultural, entre outras.

DIVERGÊNCIAS

A PEC também prevê a transferência gratuita de alguns desses terrenos onde estão instalados serviços estaduais ou municipais para habitações de interesse social, como vilas de pescadores. "A matéria trata das áreas consolidadas em áreas urbanas. Serão terrenos nos quais a população poderá fazer investimentos e melhorar seu uso", disse Moreira ao defender a proposta. "É um verdadeiro absurdo. A manutenção dos terremos de Marinha é estratégica para adaptação às mudanças climáticas e para redução da vulnerabilidade da zona costeira diante do aumento do nível do mar", reclamou a deputada Joenia Wapichana (Rede-RR), que deu bem o tom forte dos debates. O novo round da briga segue agora para a outra Casa legislativa.

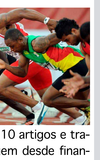

Postado em www.opoder.com.br

LEI DO ESPORTE

TIPIFICA CRIME DE CORRUPÇÃO

Hylda Cavalcanti

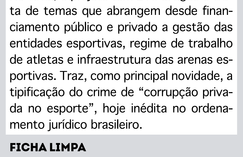

Debatido há quase quatro anos, o projeto de lei que atualiza a Lei Geral do Esporte foi aprovado hoje (23) pela Comissão de Constituição e Justiça do Senado (CCJ). Elaborada por uma comissão de juristas, a matéria reúne diversas normas sobre o esporte em um único texto. Prevê, dentre outras coisas, a tipificação do crime de corrupção privada para dirigentes esportivos, a exigência de mulheres em cargos de direção de clubes para liberação de recursos de loterias e o combate ao preconceito nos espaços esportivos.

TEMAS

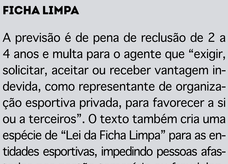

No total, o projeto tem 210 artigos e trata de temas que abrangem desde financiamento público e privado a gestão das entidades esportivas, regime de trabalho de atletas e infraestrutura das arenas esportivas. Traz, como principal novidade, a tipificação do crime de "corrupção privada no esporte", hoje inédita no ordenamento jurídico brasileiro.

FICHA LIMPA

A previsão é de pena de reclusão de 2 a 4 anos e multa para o agente que "exigir, solicitar, aceitar ou receber vantagem indevida, como representante de organização esportiva privada, para favorecer a si ou a terceiros". O texto também cria uma espécie de "Lei da Ficha Limpa" para as entidades esportivas, impedindo pessoas afastadas por gestão temerária ou fraudulenta de dirigir clubes e federações.

GENÉRICOS

Para o relator da matéria, senador Roberto Rocha (PSDB-MA), "a criminalização da conduta é imperativa", por conta dos escândalos ocorridos em organizações esportivas, como a Confederação Brasileira de Futebol (CBF) e o Comitê Olímpico Brasileiro (COB). "Nos Estados Unidos e países europeus, os acusados por malversação do dinheiro de entidades esportivas são processados por crime de corrupção privada. No Brasil, os acusados pedem absolvição, sob a alegação da inexistência de qualquer delito penal no caso. Muitas vezes o Ministério Público tenta a condenação por outros crimes considerados mais genéricos, como estelionato ou apropriação indébita", afirmou ele, em entrevista concedida à Agência Senado.

Postado em www.opoder.com.br

PLANO NACIONAL DO DESPORTO

PROJETO AMPLIA ACESSO AO ESPORTE

Com a Agência Brasil

Em solenidade no Palácio do Planalto, o presidente Jair Bolsonaro assinou hoje projeto de lei que cria o Plano Nacional do Desporto. A iniciativa contribui para o aprimoramento das políticas públicas esportivas e para a redemocratização da prática do esporte, por meio da ampliação do acesso às atividades físicas no ambiente escolar e da promoção dos esportes de alto rendimento, desde as categorias de base.

ATLETAS CONTEMPLADOS

O velocista André Domingos, vencedor de duas medalhas olímpicas e quatro pan-americanos, elogiou o trabalho do secretário especial do Esporte do Ministério da Cidadania, Marcelo Magalhães, e disse que, "no ano de 2021 foram feitas mais de 1. 500 obras esportivas pelo nosso país, nos 26 estados, em várias cidades. [Foram] mais de seis mil atletas contemplados com a Bolsa Talento. A gente tem que tirar o chapéu", concluiu.

VITÓRIA PARA O SETOR

Marcelo Magalhães, em seu discurso, afirmou que, com a aprovação da lei, "quem vence é o esporte, quem vence é a imprensa esportiva, são os municípios, os estados" e ressaltou que é uma vitória do esporte brasileiro.

Postado em www.opoder.com.br

CANNABIS ATIVA

COLUNA SEMANAL

SEGURANÇA DA MACONHA

Ubirajara Ramos
Auditor fiscal e ativista
pró-liberação da maconha

O saudoso Dr. Elisaldo Carlini dizia que não há empecilhos científicos para o uso medicinal da maconha, "mas há sempre a barreira social e política". Assim, ao que parece, os negacionistas Osmar Terra, deputado federal e ex-ministro dos governos Temer e Bolsonaro, e seu pupilo Quirino Cordeiro Júnior, secretário de Cuidados e Prevenção às Drogas, seguem influenciando as decisões de médicos, políticos e juízes, propagando que a "maconha não é medicinal".

GRANDE NOVIDADE!

No entanto, esse tratamento que vem sendo aplicado com sucesso em crianças com raros casos de epilepsia infantil - onde todo o arsenal médico disponível fracassou -, segundo o "Provincial Medical Journal", de Londres, já era utilizado pelo Dr. O'Shaughnessy, em 1843. Portanto, estamos diante de uma "novidade" de 179 anos!

RECOMENDAÇÃO À DEA

Em 1988, o juiz Francis L. Young recomendou que a Drug Enforcement Administration – DEA reclassificasse a maconha afirmando: "A maconha, em sua forma natural, é terapeuticamente uma das mais seguras substâncias ativas conhecidas pelo homem. Por qualquer medida de análise racional a maconha pode ser utilizada com segurança dentro de uma rotina de supervisão da assistência médica."

PROPORÇÃO TERAPÊUTICA

A proporção terapêutica é uma maneira de determinar a segurança dos medicamentos. Ela define a diferença entre uma dose terapeuticamente eficaz e uma dose capaz de induzir efeitos adversos. Produtos comumente prescritos têm uma proporção terapêutica em torno de 1:20 ou 1:10. Contudo, alguns como os antineoplásicos podem ficar abaixo de 1:1,5. A propósito, a proporção terapêutica da maconha é tão alta que é impossível quantificar.

DROGAS MORTAIS

Graças ao ProCon.org, sabemos que num levantamento de 1997 a 2005, efetuado com 17 drogas aprovadas pela Food and Drug Administration – FDA, constatou-se que, enquanto a maconha não foi a causa principal de nenhuma morte, essas drogas causaram 10.008 mortes. Seis delas foram responsáveis por 5.100 mortes: Viagra, 2.254; Bupropiona, 1.132; Gabapentim, 968; Haloperidol, 450; Lítio, 175; e Ritalina, 121.

MAIORIA FAVORÁVEL

Enquanto essas drogas são receitadas a três por quatro, médicos relutam em prescrever a Cannabis; políticos fogem do tema; e juízes decidem contra cultivos e tratamentos. Contudo, com 61% dos brasileiros favoráveis ao uso medicinal da maconha (PoderData), isso logo vai mudar. Afinal, em toda História da humanidade, a maconha nunca matou ninguém!
Muda, Brasil!

Postado em www.opoder.com.br

PARA COMPARTILHAR MATÉRIAS, ACESSE

www.jornalopoder.com.br - NOTÍCIAS

JORNAL
O PODER
POLÍTICA & MERCADO

A BOA INFORMAÇÃO NÃO TEM PREÇO

WWW.JORNALOPODER.COM.BR

19H NO SEU CELULAR

ACESSE E ASSINE GRÁTIS

Fale conosco, sugestões e críticas:
contato@jornalopoder.com.br

Sugestões de pauta:
redacao@jornalopoder.com.br

Anuncie:
comercial@jornalopoder.com.br

Filiado à

ANJ ASSOCIAÇÃO NACIONAL DE JORNAIS