UM PASSO À FRENTE NA INFORMAÇÃO

500

O Jornal o PODER BRASIL chega ao número 500. Um agradecimento especial aos leitores que acreditam, confiam e muito nos honram com a sua preferência. E felizmente, crescem sem parar. Um reconhecimento fraterno à nossa dedicada equipe e aos colaboradores, que constroem, de segunda a sexta, um produto da mais alta qualidade editorial. Desafios e conquistas fazem uma disputa sem vencedores. Foram:

Quinhentos sonhos sonhados.
Quinhentos sonhos vividos.
Quinhentos passos andados.
Quinhentos degraus galgados.
Quinhentos números fechados.
Quinhentos comemorados.
Quinhentos abraços dados.
Quinhentos brindes erguidos.
Tim Tim.

JORNAL O PODER UM PASSO À FRENTE

BRASIL

Quarta-feira, 16 de março de 2022- nº 500
Às 19 horas

Projeto: **José Nivaldo Junior.** Dir. de Redação: **Antônio Magalhães.** DF: **Hylda Cavalcanti.** PB: **Severino Lopes** Dir. de Arte: **Ivan Rodrigues.**

ZELENSKI DIZ QUE BIDEN É O LÍDER DA PAZ MUNDIAL

O presidente da Ucrânia, Volodmir Zelenski, falou hoje a congressistas americanos quando comparou hoje a invasão russa ao ataque terrorista de 11 de setembro de 2001 nos Estados Unidos. O líder ucraniano pediu por mais ajuda, incluindo sanções a políticos russos, armas e uma zona de exclusão aérea. Por fim exaltou o presidente Joe Biden como o líder da paz mundial. O resultado foi o envio pelo pacífico Biden de um pacote de US$ 800 milhões. Veja cobertura nesta edição da GUERRA RÚSSIA X UCRÂNIA.

PETROBRAS NÃO COLABORA COM NADA

O presidente Jair Bolsonaro afirmou em entrevista exibida hoje que a Petrobras "não colabora com nada" e que, por ele, a empresa estatal "poderia ser privatizada hoje". Bolsonaro tem feito críticas à Petrobras em meio aos reajustes nos preços dos combustíveis. "É impagável o preço dos combustíveis no Brasil", disse.

CLUBINHO SÓ PARA ELES

"Muita gente me critica, como se eu tivesse poderes sobre a Petrobras, não tenho poderes sobre a Petrobras. Para mim, é uma empresa que poderia ser privatizada hoje, ficaria livre deste problema. E a Petrobras se transformou na Petrobras Futebol Clube, onde o clubinho lá de dentro só pensa neles, jamais pensam no Brasil", acrescentou o presidente em entrevista ao SBT.

MAIS UMA DE CIRO GOMES

Depois de prometer tirar todos os brasileiros do SPC se ganhasse a eleição presidencial de 2018, Ciro Gomes, o eterno candidato, disse hoje que se fosse eleito presidente este ano compraria todas as ações privadas da Petrobras, permitindo a intervenção estatal no preço dos combustíveis.

MAIOR ASSALTO DO BRASIL

A Polícia Federal (PF), em conjunto com outras instituições de repressão ao crime organizado no Ceará, prendeu hoje uma mulher de 41 anos acusada de participar do assalto à unidade do Banco Central de Fortaleza ocorrido em 2005. Segundo a PF, ela é suspeita de ter ajudado a ocultar as quantias roubadas, que tinham o total de R$ 164,7 milhões. A Netflix oferece um documentário sobre o maior assalto a banco no Brasil.

RECURSOS DO FUNDEB

O Senado aprovou hoje proposta que destina recursos do Fundo de Manutenção da Educação Básica (Fundeb) não utilizados para pagar professores de educação básica da rede pública. O texto ainda penalizará prefeitos e governadores que não pagarem os precatórios, suspendendo os repasses de recursos federais a esses Estados e municípios. A matéria segue agora para sanção presidencial.

QUARTA DOSE DE VACINA EM SP

O governador de São Paulo, João Doria (PSDB), anunciou hoje a aplicação da quarta dose da vacina contra a Covid para idosos acima de 80 anos a partir da próxima segunda-feira, 21.

Postado em www.opoder.com.br

Magno Martins

VICE É SUJO COMO LULA

A Polícia Federal investiga um suposto pagamento de R$ 3 milhões em caixa 2 ao ex-governador Geraldo Alckmin (ex-PSDB, hoje sem partido), provável vice na chapa presidencial de Luiz Inácio Lula da Silva (PT). A Ecovias é a concessionária responsável pelo sistema Anchieta-Imigrantes, principal ligação da cidade de São Paulo com o litoral sul do Estado. A afirmação sobre o caixa 2 foi feita em delação pelo ex-presidente da Ecovias, Marcelino Rafart de Seras.

CAIXA 2

O ex-executivo teve acordo de não persecução cível homologado pelo Ministério Público paulista, ontem, com relato de cartel entre as concessionárias de rodovias paulistas. A apuração relativa ao caixa 2 também é investigada pela Delinst (Delegacia de Defesa Institucional), da PF, que apura questões eleitorais. De acordo com o relato do ex-presidente da concessionária, os valores foram pagos a título de caixa 2, primeiro, em 2010, em um total de R$ 1 milhão. Na ocasião, pelo PSDB, Alckmin foi eleito governador.

EM ESPÉCIE

O valor, segundo o depoimento, foi pago em dinheiro ao cunhado do ex-governador, Adhemar Ribeiro. A segunda parte, no valor de R$ 2 milhões, teria sido pago em uma operação do ex-tesoureiro de Alckmin, Marcos Monteiro, em 2014, ainda segundo o relato. Naquele ano, Alckmin se reelegeu ao governo paulista.

O OPERADOR

Marcos Monteiro ocupou diferentes papéis nos quatro mandatos do tucano à frente do governo paulista e foi citado por suposta negociação de quase R$ 10 milhões em repasses de caixa dois da Odebrecht para o PSDB.

ACERTO PESSOAL

Em 2010, um ex-executivo da Odebrecht disse em seu acordo de delação que Alckmin acertou pessoalmente o repasse de R$ 2 milhões para sua campanha ao governo em 2010. Carlos Armando Paschoal, o CAP, que era à época diretor da Odebrecht em São Paulo, disse que Alckmin entregou a ele o cartão de visitas de seu cunhado Adhemar Ribeiro, que viria a ser o responsável por receber os recursos.

Postado em www.opoder.com.br

O PODER
POLÍTICA & MERCADO
O JORNAL DE QUEM FORMA OPINIÃO
NO ZAP OU TELEGRAM
13h ESTADO
19h BRASIL
ASSINE GRÁTIS
www.jornalopoder.com.br

Antonio Magalhães

ÁLCOOL PRODUZIDO EM REAIS

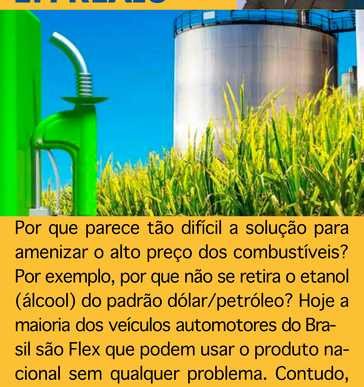

Por que parece tão difícil a solução para amenizar o alto preço dos combustíveis? Por exemplo, por que não se retira o etanol (álcool) do padrão dólar/petróleo? Hoje a maioria dos veículos automotores do Brasil são Flex que podem usar o produto nacional sem qualquer problema. Contudo, o lobby do petróleo, inclusive a Petrobras, vem impedindo que isso aconteça.

GARANTIA DO ABASTECIMENTO

Já existe legislação que permite a entrega direta do etanol da destilaria para os postos de combustíveis sem passar pelas mal fadadas distribuidoras que encarecem o produto. Caberia apenas formalizar a garantia de que o álcool estaria disponível para a frota nacional. Mas os donos de usinas vêm trocando o álcool pela açúcar quando o mercado exportador melhora. Esta é uma ameaça séria aos consumidores.

SUBSÍDIO AO DIESEL

O uso majoritário do etanol na frota nacional daria uma folga na importação de gasolina, permitindo subsidiar o Diesel para o transporte de cargas. Esta não é uma proposta técnica, mas de bom senso para que possamos superar as dificuldades econômicas do País.

BICICLETA MOTORIZADA

Febre nas décadas de 1970 e 1980, a Mobylette está de volta. A bicicleta motorizada é relançada pela Caloi com as demandas de 2022: sai a gasolina e entra a bateria. A nova Mobylette é elétrica, tem autonomia de 30 km e velocidade de até 25 km/h, segundo a fabricante. As primeiras unidades estão sendo comercializadas por R$ 9 mil no site do Mercado Livre com entrega em todo o país.

BIG MAC CLANDESTINO

Russos estão vendendo produtos do McDonald's em um site de anúncios após o fechamento das lojas no país, e itens populares como Big Macs e McMuffins são oferecidos a preços bastante inflacionados - em um deles, o lanche mais famoso da rede fast food foi anunciado por mais de R$ 180. O "índice Big Mac" da revista "The Economist" aponta que o hambúrguer custa 135 rublos na Rússia (cerca de US$ 1,25 ou R$ 6,37).

MULHERES NO E-COMMERCE

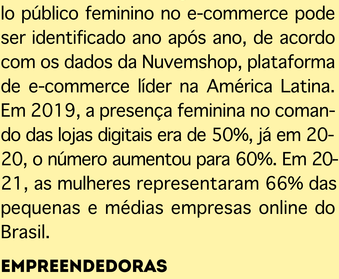

O crescimento dos negócios liderados pelo público feminino no e-commerce pode ser identificado ano após ano, de acordo com os dados da Nuvemshop, plataforma de e-commerce líder na América Latina. Em 2019, a presença feminina no comando das lojas digitais era de 50%, já em 2020, o número aumentou para 60%. Em 2021, as mulheres representaram 66% das pequenas e médias empresas online do Brasil.

EMPREENDEDORAS

De acordo com o levantamento da Nuvemshop, há predominância de mulheres empreendedoras nos setores de arte (72%), materiais para escritório (70%) e acessórios (69%). Outras categorias que também se destacaram no recorte com a participação feminina são: produtos eróticos (67%) e joias (63%).

GUERRA
RÚSSIA X UCRÂNIA

ZELENSKI FALA NO CONGRESSO DOS EUA

Com Agências Internacionais

Em discurso no Congresso dos Estados Unidos, o presidente da Ucrânia, Volodmir Zelenski, pediu para que o país e seus aliados façam mais para parar a guerra promovida pela Rússia. Com direito a imagens fortes, citação a Martin Luther King Jr. e ao 11 de setembro, o líder ucraniano pediu por mais ajuda, incluindo sanções a políticos russos, armas e uma zona de exclusão aérea.

"ATAQUE CONTRA NOSSO VALORES"

"Neste momento, o destino de nosso país está sendo decidido", disse Zelenski após ser aplaudido durante longos minutos por parlamentares americanos. "O destino de nosso povo, onde os ucranianos serão livres, serão capazes de preservar sua democracia. A Rússia atacou não apenas nós, não apenas nossa terra, não apenas nossa cidades, foi uma ofensiva brutal contra nossos valores, valores humanos básicos."

COMPAROU COM PEARL HARBOR E 11 DE SETEMBRO

Para criar comoção entre os parlamentares, o ucraniano comparou os ataques russos na Ucrânia ao ataque japonês de Pearl Harbor durante a Segunda Guerra Mundial e os atentados de 11 de setembro de 2001. Ele também invocou o famoso discurso do reverendo Martin Luther King Jr. citando "Eu tenho um sonho" e imediatamente substituindo por "Eu tenho uma necessidade", ao pontuar seus pedidos por ajuda.

INVOCOU MARTIN LUTHER KING

"Eu tenho um sonho', essas palavras são conhecidas por cada um de vocês. Hoje, posso dizer, eu tenho uma necessidade. Preciso proteger nosso céu. Preciso de sua decisão, sua ajuda, o que significa exatamente o mesmo que você sente quando ouve as palavras 'eu tenho um sonho'".

E INSISTIU EM ZONA DE EXCLUSÃO AÉREA

"Criar uma zona de exclusão aérea sobre a Ucrânia, para salvar as pessoas, é pedir demais?" questionou. "Uma zona humanitária de exclusão aérea, algo que a Rússia não seria capaz de usar para aterrorizar nossas cidades livres".

NEGADA PELOS EUA E OTAN

Tanto os Estados Unidos quanto os demais países da Otan já negaram a possibilidade de criar uma zona de exclusão aérea na Ucrânia, pois isso implicaria na entrada direta da aliança no conflito. Frente a essa negativa dos países ocidentais, Zelenski ofereceu uma alternativa: o envio de mais aviões e armas.

Postado em www.opoder.com.br

DINHEIRO E ARMAS

BIDEN, LÍDER DA PAZ MUNDIAL

Com Agências Internacionais

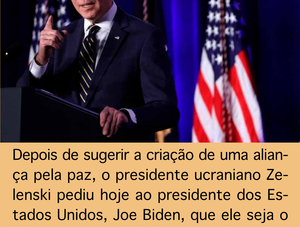

Depois de sugerir a criação de uma aliança pela paz, o presidente ucraniano Zelenski pediu hoje ao presidente dos Estados Unidos, Joe Biden, que ele seja o líder da paz mundial. "Hoje não é suficiente ser o líder de uma nação, ser o líder do mundo significa ser o líder da paz. Ser forte é estar pronto a lutar pela vida dos cidadãos do mundo".

AJUDA MILITAR DE US$ 800 MILHÕES

Joe Biden, o líder da paz mundial, segundo o ucraniano, assinou uma lei que possibilita o envio de uma nova ajuda para a Ucrânia. "Estamos enviando US$ 800 milhões para que os ucranianos possam se defender e proteger o seu espaço aéreo", declarou.

O PACÍFICO AINDA ENVIA MAIS ARMAMENTOS

O pacífico Biden também informou que os EUA estão enviando suprimentos e armamentos, e que possuem especialistas nas fronteiras que garantem em tempo real o que os ucranianos precisam. O presidente americano também falou que essa será uma batalha longa e difícil.

Postado em www.opoder.com.br

UCRÂNIA NEUTRA

NEUTRALIDADE UCRANIANA

Com Agências Internacionais

Em comunicado publicado pelo gabinete do presidente Volodymyr Zelenski, o negociador ucraniano, Mikhailo Podolyak, informou que a Ucrânia não vai adotar um status de neutralidade baseado no modelo austríaco ou sueco.

GARANTIAS DE SEGURANÇA

"A Ucrânia está em uma guerra direta com a Rússia. Portanto, o modelo só pode ser 'ucraniano' e apenas com base em garantias sólidas em termos de segurança", declarou. A Ucrânia se tornar um país neutro é uma das exigências da Rússia para chegar a um possível cessar-fogo.

REUNIÕES COMPLICADAS

Rússia e Ucrânia estão realizando rodadas de negociações para chegar a um acordo de cessar-fogo. Podolyak, um dos negociadores, já informou que são reuniões complicadas porque ambos os lados possuem 'contradições fundamentais' nas exigências dos dois países.

ZELENSKI FICA SEM A OTAN

Entretanto, na terça-feira, 15, Zelenski deu um passo na direção da Rússia e afirmou que era necessário aceitar que seu país nunca será membro da Otan. Os russos querem que a Ucrânia assuma o compromisso de neutralidade, reconheça a independência das regiões separatistas de Donetsk e Luhansk e desista da Crimeia.

TRÉGUA E SAÍDA DOS RUSSOS

Os ucranianos querem uma trégua imediata e a retirada das tropas inimigas. O conflito entre os dois países já está no 21º dia e mais de 3 milhões de pessoas já deixaram a Ucrânia desde o dia 24 de fevereiro.

Postado em www.opoder.com.br

PANDEMIA

QUEIROGA VOLTA ATRÁS SOBRE O DELTACRON

Com o site Infomoney

O ministro da Saúde, Marcelo Queiroga, voltou atrás da confirmação que havia feito sobre os dois primeiros casos de pessoas infectadas pela Deltacron no Brasil. Queiroga havia dito a jornalistas, ao chegar ao ministério na terça-feira (15), que "nosso serviço de vigilância genômica já identificou dois casos no Brasil. Um no Amapá e outro no Pará". Horas depois, escreveu no Twitter que "os dois casos de Deltacron que citei mais cedo ainda estão em investigação".

VARIANTES COMBINADAS

O ministro informou que o sequenciamento total do vírus deve ser finalizado nos próximos dias pelo laboratório de referência nacional da Fiocruz. A Deltacron é uma recombinação das variantes Delta e Ômicron (e é considerada pela OMS como uma variante de monitoramento. Já as variantes Delta e Ômicron são consideradas variantes de preocupação, o nível máximo de alerta da OMS. As variantes de monitoramento estão no menor nível de alerta da entidade.

NÃO PREOCUPA

Queiroga fez questão de frisar que "não há motivos para preocupação". "A OMS classificou a Deltacron apenas como variante para monitoramento e não a considerou como variante de interesse ou preocupação, como foi o caso da Ômicron e da Delta, por exemplo".

Postado em www.opoder.com.br

DANÇA DAS MÁSCARAS NO CONGRESSO

Hylda Cavalcanti

Continua rendendo debates diversos a questão do uso ou liberação de máscaras no Distrito Federal para prevenção à Covid. Hoje foi o presidente da Câmara, Arthur Lira (PP-AL), quem publicou um ato revogando tal obrigatoriedade na Casa. Com isso, a regra passa a ser a mesma adotada pelo Senado na última segunda-feira (14).

PASSAPORTE DE VACINAÇÃO

Lyra, apesar da liberação de uso das máscaras, manteve para entrada na Câmara as exigências de medição da temperatura e apresentação do comprovante da vacinação. E destacou que o seu ato ainda precisará de ser votado pela mesa diretora.

TRABALHO REMOTO

Apesar disso, o presidente da Câmara nada falou sobre o retorno do trabalho totalmente presencial, o que libera os parlamentares para que fiquem mais tempo nos seus estados e que só participem das votações de forma remota, o que reduz a quantidade de debates e discussões sobre as matérias legislativas.

"INCOERÊNCIA"

"É uma incoerência, afirmou o líder da oposição na Casa, Wolney Queiroz (PDT-PE). Em defesa do presidente, o líder do Cidadania, Alex Manente (SP) disse que conversou com ele e a tendência é de "retomada integral dos trabalhos presenciais na Casa nos próximos dias".

CLDF AINDA NÃO VOTOU

Os argumentos dos atos da Câmara e do Senado são de que as medidas seguem a liberação das máscaras estabelecida por decreto na última semana pelo Governo do Distrito Federal (GDF). O decreto, entretanto, é objeto de uma representação do Ministério Público e a questão ainda precisa ser aprovada pela Câmara Legislativa do Distrito Federal (CLDF). Estava prevista para ser votada ontem, pelos deputados distritais, mas terminou sendo retirada da pauta. Também não entrou na votação da sessão desta tarde.

Postado em www.opoder.com.br

REFORMA DOS IMPOSTOS

Hylda Cavalcanti

TRIBUTOS: VOTAÇÃO ADIADA

Apesar de ter tido um segundo parecer apresentado pelo relator, senador Roberto Rocha (PSDB-MA), a proposta de reforma tributária, que estava com votação prevista para hoje (16) na Comissão de Constituição e Justiça do Senado (CCJ) foi adiada de novo. O relator recebeu, de fevereiro até ontem, mais 28 emendas – totalizando 251. Destas, 67 foram acolhidas, o que mudou vários trechos do texto.

IVA DUAL

A proposta se norteia pelo Imposto sobre Valor Agregado (IVA) Dual, com 2 impostos unificando impostos federais, estaduais e municipais, além de um imposto para substituir o IPI (Imposto sobre Produtos Industrializados). O primeiro, que será o IBS (Imposto sobre operações com Bens e prestações de Serviços) será de competência de Estados, Distrito Federal e municípios. E o outro, a CBS (Contribuição sobre operações com Bens e prestações de Serviços), terá competência Federal.

AJUSTE

Na nova versão do parecer, Rocha fez um ajuste para deixar mais clara a participação da Zona Franca de Manaus na arrecadação do IVA. Além disso, passou a permitir que a lei que regulamentará o CBS tenha regimes especiais de tributação, como previsto em relação ao IBS. "Tentaremos atender da melhor forma às preocupações com o impacto da reforma tributária, seja pela criação de mecanismos que aumentem a segurança jurídica das empresas na mudança do sistema, seja garantindo a possibilidade de tratamento favorecido a setores que, por importância social, merecem ser menos tributados", disse.

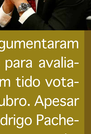

PRESSÕES

O adiamento, entretanto, se deu por conta de pressões das bancadas do União Brasil e do MDB, que argumentaram necessidade de mais tempo para avaliação do texto. A proposta tem tido votação adiada na CCJ desde outubro. Apesar do presidente do Senado, Rodrigo Pacheco (PSD-MG), dizer que tem compromisso com sua votação, vários parlamentares avaliam que este ano, por ser eleitoral, não é propício para apreciação da matéria pelo Congresso – e atuam para postergá-la para 2023.

Postado em www.opoder.com.br

MARCO LEGAL DO SEGURO

Hylda Cavalcanti

O Executivo Federal publicou, hoje (16), Medida Provisória (MP) que institui regras gerais para o mercado de securitização e cria a chamada Letra de Risco de Seguro (LRS), instrumento para captar recursos no mercado de capitais e financiar os riscos de operações de seguro. A MP, que terá de ser apreciada pelo Congresso, está sendo chamada de "marco legal da securitização" e conforme informou em nota o Ministério da Economia, foi elaborada para unificar as normas sobre o tema – hoje dispersas em vários documentos.

TUDO COM A CVM

O texto consagra a Comissão de Valores Mobiliários (CVM) como órgão regulador do mercado de securitização – operação financeira que transforma dívidas em títulos, vendidos a investidores para garantir o pagamento antecipado do débito ao credor. Com isso, a CVM passa a estabelecer as principais características das companhias securitizadoras (que serão constituídas na forma de sociedades anônimas) e dos certificados de recebíveis (como registro e depósito).

CERTIFICADOS DE RECEBÍVEIS

Conforme informações da Agência Câmara, entre os pontos principais do texto estão a possibilidade de oferta privada de certificados de recebíveis garantidos por ativos da companhia securitizadora (garantia flutuante), emissão no exterior e emissão com cláusula de correção pela variação cambial. Além da permissão para que as companhias possam receber recursos de investidores para subscrever tais certificados de recebíveis.

REGIME FIDUCIÁRIO

A MP possibilita ainda a adoção do regime fiduciário para cada emissão de certificados de recebíveis. Deste modo, os créditos relacionados a cada operação ficarão numa conta à parte, sem relação com o patrimônio da companhia securitizadora, e serão usados para garantir o direito dos investidores. Trata, também, da regulação de títulos vinculados a uma carteira de apólices de seguros e resseguros. A matéria entra em vigor a partir de hoje, mas precisa ser votada em dois turnos pela Câmara dos Deputados e depois pelo Senado.

Postado em www.opoder.com.br

MORRE O AGENTE DUPLO

MAL SÚBITO MATA O CABO ANSELMO

Com a Jovem Pan News

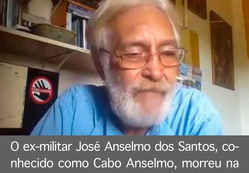

O ex-militar José Anselmo dos Santos, conhecido como Cabo Anselmo, morreu na noite de terça-feira, 15, aos 80 anos de idade. A informação foi confirmada por Jorge Serrão, colunista da Jovem Pan. Segundo Serrão, a causa da morte foi um mal súbito potencializado pela velhice e, no momento da morte, ele estava em um sítio. O colunista diz ainda que a informação foi repassada para poucos amigos do ex-militar.

INFILTRADO NA LUTA ARMADA

Cabo Anselmo se notabilizou por sua atuação durante o regime militar, período no qual atuou como agente duplo e se infiltrou em movimentos subversivos. Durante anos, o ex-militar tentou conseguir anistia e reconhecimento das Forças Armadas. Mas, mesmo tentando em diferentes governos, fracassou. Ele foi responsável por incitar a Revolta dos Marinheiros, em 1964, mas atuou ao lado dos militares posteriormente.

FOI TREINAR EM CUBA

O cabo rebelde teve os direitos políticos cassados com a publicação do Ato Institucional nº 1, em abril de 1964. Foi o último da lista de 100 pessoas. Exilou-se na Embaixada do México com outros membros da associação dos marinheiros. Lá, seu nome foi sorteado na segunda rodada para deixar a embaixada e encaminhar-se ao Uruguai, onde se encontrou com Leonel Brizola, também exilado. De lá, Anselmo partiu para Cuba para treinar guerrilhas.

DELAÇÃO DE MILITANTES

Depois de Cuba, a vida do Cabo Anselmo mudou de rumo. Voltou ao Brasil, em 1970, como membro da Vanguarda Popular Revolucionária (VPR). Foi um dos principais agentes duplos da ditadura militar e delatou ao menos 200 militantes. Sendo que cerca de cem perderam suas vidas. Seis delas durante uma chacina no então município de Paulista, na Região Metropolitana do Recife, Pernambuco.

LIVRO CONTA MASSACRE

O episódio pernambucano está registrado no livro "O Massacre da Granja São Bento" do antropólogo Luiz Felipe Campos. O sítio serviu de palco para uma das mais brutais chacinas deflagradas durante a ditadura militar. Em 8 de janeiro de 1973, foram mortos seis militantes da Vanguarda Popular Revolucionária (VPR). Todos delatados pelo agente duplo mais famoso do regime, o Cabo Anselmo. Entre os delatados e mortos estava até sua própria companheira, a paraguaia Soledad Barrett Viedma.

Postado em www.opoder.com.br

PARALELO COM MANO BROWN

Ubirajara Ramos
Auditor fiscal e ativista
pró-liberação da maconha

Na semana passada (07/3), entrevistado por Igão e Mítico no "Podpah Podcast", Mano Brown, rapper do Racionais MC's e maior expoente do rap nacional, quebrou o recorde de maior audiência de podcast no YouTube Brasil, com cerca de 345 mil visualizações simultâneas. Ele falou sobre música, futebol, política, religião, preconceito, racismo, drogas – sobretudo da maconha – e da dureza para a sobrevivência da população pobre e negra nas favelas e periferias.

NO ROL DAS GRANDES OBRAS

Na introdução do livro "Racionais MC's – Sobrevivendo no Inferno" (Companhia das Letras), com as letras do disco homônimo, Acauam Silvério de Oliveira, professor de Literatura Brasileira da Universidade de Pernambuco (UPE), diz: "Seu impacto no cenário nacional pode ser comparado sem exageros ao de outras grandes obras pertencentes aos mais diversos campos culturais, como Memórias póstumas de Brás Cubas, de Machado de Assis, Grande sertão: veredas, de Guimarães Rosa, Terra em transe, de Glauber Rocha, e Chega de saudade, de João Gilberto."

TUDO A VER

Abaixo, traçamos um paralelo de Mano Brown – entrevista e "Fórmula Mágica da Paz", música do disco "Sobrevivendo no Inferno" – com nosso livro "Tá Todo o Mundo Enganado!".

PARALELO I

"Quando o bacana usa, quando o playboy usa, é wow! Quando o favelado usa, é woo-woo-woo!
O bagulho é doido..."
(BROWN, 2022, in Podpah)
"500 gramas no Leblon, no Rio de Janeiro, ou em Casa Forte, no Recife, pode ser considerado para consumo. Já nas periferias e favelas, dois baseados pode ser TRÁFICO!" (RAMOS, 2014, op. cit., pág. 247 ou 266, 2ª ed.)

PARALELO II

"Enquanto isso, no Recife (e pelo Brasil afora):
– Cadê meus R$10,00?
– Não tenho... amanhã...
– Deita! – Pipocos no ar: pou! pou! pou! – Já era!" (Ibidem, pág. 152 ou 170, 2ª ed.)
"Ontem eu sonhei que um fulano aproximou de mim 'agora eu quero ver ladrão, pá! pá! pá! pá!', fim"
(BROWN e ROCK, 1997, op. cit.)

CONSEQUÊNCIA

"E o que todas as senhoras tinham em comum.
A roupa humilde, a pele escura
O rosto abatido pela vida dura
Colocando flores sobre a sepultura"
(Ibidem)

O SOBREVIVENTE

No momento, a entrevista já ultrapassou 7,5 milhões de visualizações. Esperamos que nossas autoridades políticas, judiciárias e policiais escutem e prestem atenção ao que diz Mano Brown, o homem que sobreviveu no inferno!

Postado em www.opoder.com.br

PARA COMPARTILHAR MATÉRIAS, ACESSE
www.jornalopoder.com.br - NOTÍCIAS

JORNAL
O PODER
POLÍTICA & MERCADO

A BOA INFORMAÇÃO NÃO TEM PREÇO

WWW.JORNALOPODER.COM.BR

19H NO SEU CELULAR

ACESSE E ASSINE GRÁTIS

Fale conosco, sugestões e críticas:
contato@jornalopoder.com.br

Sugestões de pauta:
redacao@jornalopoder.com.br

Anuncie:
comercial@jornalopoder.com.br

Filiado à

ANJ ASSOCIAÇÃO NACIONAL DE JORNAIS