UM PASSO À FRENTE NA INFORMAÇÃO

CIDADE PACÍFICA

Em mais uma premiação pela boa gestão à frente do município de Jaboatão dos Guararapes, o prefeito Anderson Ferreira recebeu ontem do Ministério Público de Pernambuco o Selo Município Compromissado com a Segurança Pública. Leia nesta edição.

JORNAL O PODER UM PASSO À FRENTE

PERNAMBUCO

Terça-feira, 22 de março de 2022 - nº 237, ás 13:00h.

Projeto: **José Nivaldo Junior.** Editor: **Pedro Moura.** Dir. de Arte: **Ivan Rodrigues.**

REFORÇO NA VACINAÇÃO DE ADOLESCENTES

A prefeitura da cidade de Paulista montou um esquema especial e com horário estendido esta semana para ampliar a imunização do público a partir de 12 anos. Não precisa agendamento. É chegar e vacinar. Leia mais nesta edição.

ÚLTIMA ETAPA DO ROADSHOW NO RECIFE

Durante todo o mês de março, o Roadshow Bora Pernambucar percorreu 14 municípios de todas as microrregiões do Estado, divulgando e debatendo as ações envolvidas no programa e o desenvolvimento do turismo nos destinos pernambucanos. Nesta terça-feira, o evento encerra a sua primeira temporada, reunindo, no Centro Cultural Cais do Sertão, gestores e o trade do Recife, Araçoiaba, Jaboatão dos Guararapes, Camaragibe, Fernando de Noronha, Moreno e São Lourenço da Mata. O encontro acontece no Auditório É do Povo, a partir das 10h.

BALANÇO

"Estamos muito animados em finalizar o roadshow no Recife. Neste clima de missão cumprida, vamos apresentar as ações e projetos realizados para impulsionar o turismo em todas as regiões e discutir os próximos passos para 2022. Temos consciência da importância do turismo para gerar emprego e renda às cidades e o Bora Pernambucar descortinou muitos destinos, fazendo com que os turistas descobrissem não apenas o nosso belo litoral, mas também os encantos do nosso Sertão, Agreste e Zona da Mata", salienta o secretário de Turismo e Lazer, Rodrigo Novaes, que apresentará o balanço do roadshow.

INSCRIÇÃO

O encontro contará com uma apresentação cultural, a cargo do cantor Bruno Lins, da Banda Fim de Feira, além de fala da secretária anfitriã do evento, Cacau de Paula. Para participar, é preciso fazer inscrição prévia. Os eventos seguem o protocolo de segurança, com exigência do passaporte vacinal.

JABOATÃO DOS GUARARAPES

SELO ESPECIAL NO QUESITO SEGURANÇA

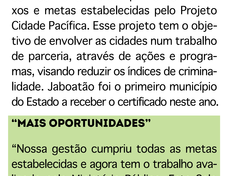

Jaboatão dos Guararapes recebeu, ontem, o Selo Município Compromissado com a Segurança Pública, concedido pelo Ministério Público de Pernambuco (MPPE). A entrega ao prefeito Anderson Ferreira foi feita pelo procurador geral de Justiça, Paulo Augusto de Freitas Oliveira, em solenidade realizada na sede do MPPE, em reconhecimento ao cumprimento dos eixos e metas estabelecidas pelo Projeto Cidade Pacífica. Esse projeto tem o objetivo de envolver as cidades num trabalho de parceria, através de ações e programas, visando reduzir os índices de criminalidade. Jaboatão foi o primeiro município do Estado a receber o certificado neste ano.

"MAIS OPORTUNIDADES"

"Nossa gestão cumpriu todas as metas estabelecidas e agora tem o trabalho avalizado pelo Ministério Público. Este Selo mostra que Jaboatão vem fazendo a sua parte, construindo caminhos que dão oportunidade às pessoas em situação de vulnerabilidade social, tanto nas áreas de educação, esporte e emprego. Também intensificamos as fiscalizações e as ações de orientação em locais considerados de risco. É gratificante saber que estamos fazendo algo que está impactando positivamente na vida das pessoas. Além do reconhecimento do MPPE, o Selo nos incentiva a avançar mais, porque o compromisso da nossa gestão é proporcionar uma melhor condição de vida para a população", disse Anderson Ferreira.

COMPROMISSOS

"Jaboatão se soma à iniciativa do Ministério Público, através do Projeto Cidade Pacífica, ao cumprir os requisitos para receber o Selo de Município Compromissado com a Segurança Pública. Esse é um projeto que foi pensado no envolvimento dos municípios, porque todos têm um papel importante nas ações preventivas", disse o procurador geral Paulo Augusto. Coordenador do projeto no MPPE, o promotor de Justiça Luiz Sávio Loureiro ressaltou que, além do cumprimento dos eixos e metas, Jaboatão avançou em outras áreas, a exemplo da criação do IPTU Verde, que também colabora para um ambiente saudável para a população. "Houve um compromisso de Jaboatão de contribuir com a redução da criminalidade", acrescentou.

PPP DA ILUMINAÇÃO

Um dos eixos do Projeto Cidade Pacífica é a iluminação pública, cujo objetivo é passar a sensação de mais segurança nas ruas. Jaboatão investiu na instalação de nove mil pontos de LED e até o final de 2023 todos os pontos do município terão a tecnologia, através de uma parceria público-privada. Outra ação bem-sucedida é a fiscalização em bares, restaurantes e similares, com as operações Sossego, Bar Seguro, Convivência, Flexibilizar e Integrada Cidade Segura.

PACIFICANDO ESCOLAS

Outro eixo cumprido foi o Pacificando Escolas, com a criação do fórum de educação, fazendo a interação entre a Guarda Municipal com gestores das unidades escolares. São prestadas orientações e os pais são ouvidos, sempre com foco na redução da violência. Ainda no campo da juventude, a Prefeitura criou o Programa Jaboatão Através do Esporte, dirigido aos estudantes da rede municipal, em parceria com academias de ginástica e de outras modalidades esportivas e com entidades filantrópicas.

CONVÊNIO COM EMPRESAS

O eixo Cuidando dos Egressos também teve as metas atingidas por Jaboatão, através da inserção dos egressos do sistema prisional na convivência familiar, social e profissional. O município firmou convênio com empresas, garantindo a geração de emprego, renda e reinclusão dessas pessoas na sociedade.

PANDEMIA

BOLETIM REGISTRA 303 CASOS

A Secretaria Estadual de Saúde (SES-PE) registrou, ontem (21/03), 303 casos da covid-19. Entre os confirmados, 20 (6,6%) são casos de Síndrome Respiratória Aguda Grave (SRAG) e 283 (93,4%) são leves. Agora, Pernambuco totaliza 880.707 casos confirmados da doença, sendo 58. 145 graves e 822.562 leves, que estão distribuídos por todos os 184 municípios pernambucanos, além do arquipélago de Fernando de Noronha. Também foram confirmados laboratorialmente 10 óbitos (3 masculinos e 7 femininos), ocorridos entre os dias 14/04/2021 e 02/03/2022. As novas mortes registradas são de pessoas residentes dos municípios de Angelim (1), Cortês (1), Garanhuns (1), Paulista (1), Recife (5) e São Caitano (1). Com isso, o Estado totaliza 21.295 mortes pela Covid-19.

BALANÇO DA VACINAÇÃO

Pernambuco já aplicou 17.708.803 doses de vacinas contra a covid- 19 na sua população, desde o início da campanha de imunização no Estado (no dia 18 de janeiro de 2021). Com relação às primeiras doses, foram 8.054.666 aplicações (cobertura de 90,76%). Do total, 6.899. 457 pernambucanos (77,74%) já completaram seus esquemas vacinais, sendo 6.726.331 pessoas que foram vacinadas com imunizantes aplicados em duas doses e outros 173.126 pernambucanos que foram contemplados com vacina aplicada em dose única. Em relação às doses de reforços (terceira dose), já foram aplicadas 2.754.680 (cobertura de 41,70%).

PAULISTA

TRÊS POLOS DE VACINAÇÃO PARA JOVENS

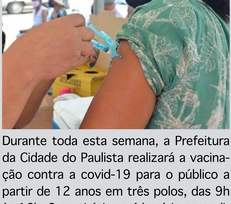

Durante toda esta semana, a Prefeitura da Cidade do Paulista realizará a vacinação contra a covid-19 para o público a partir de 12 anos em três polos, das 9h às 16h. O município terá horário estendido nesta terça-feira, amanhã (23) e quinta-feira (24), das 9h às 21h, no Paulista North Way Shopping e Surjap (Sociedade União Recreativa); das 9h às 20h, no Shopping Norte Janga.

SEM AGENDAMENTO

A imunização segue ocorrendo sem agendamento, sendo preciso apenas ir a qualquer um dos polos disponíveis e levar os documentos necessários para ser vacinado. Para receber a primeira dose, é preciso portar documento de identificação com foto, CPF e comprovante de residência. Para a segunda e terceira, devem ser levados o cartão de vacinação, documento de identificação com foto e CPF.

SÍNDROME DE DOWN

Nessa segunda-feira (21), Dia Internacional da Síndrome de Down, a Prefeitura da Cidade do Paulista lançou um formulário online para a realização do cadastro de identificação da Pessoa com Deficiência (PcD). A iniciativa ocorre por meio da Secretaria de Políticas Sociais e Direitos Humanos, coordenada pela secretária Kelly Tavares, que teve a sensibilidade de promover o trabalho com a temática 'deficiência e as suas particularidades'. Coletando dados e informações, a ação visa propor políticas públicas para as pessoas com deficiência no município do Paulista. No formulário, deverá ser indicado qual o tipo de deficiência: visual, auditiva, mental, autista, Síndrome de Down, Transtorno de Déficit de Atenção com Hiperatividade ou outro.

CADASTRO

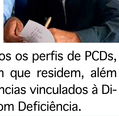

De acordo com o prefeito Yves Ribeiro, a partir dos registros, a Prefeitura vai dispor de todos os perfis de PCDs, inclusive o local em que residem, além dos tipos de deficiências vinculados à Diretoria da Pessoa com Deficiência.

O PODER POLÍTICA & MERCADO
O JORNAL DE QUEM FORMA OPINIÃO
NO ZAP OU TELEGRAM
13th ESTADO 10th BRASIL
ASSINE GRÁTIS www.jornalopoder.com.br

SUCESSÃO PERNAMBUCANA

"DANILO REPRESENTA UM PROJETO SEM FUTURO"

O prefeito da cidade de João Alfredo, no Agreste, Zé Martins (PSB), se mostrou decepcionado com o pré-candidato da Frente Popular ao Governo de Pernambuco, Danilo Cabral (PSB). De acordo com o gestor, por duas vezes ele apoiou o socialista e se arrepende da escolha que fez. A fala foi dita com exclusividade ao Blog do Alberes Xavier. Semana passada, o prefeito promoveu um evento com as presenças do senador Fernando Bezerra Coelho (MDB) e o pré-candidato a governador e prefeito de Petrolina, Miguel Coelho (União Brasil).

COMPARANDO

Perguntado como convenceria os eleitores de João Alfredo que Miguel pode ser um melhor gestor que Danilo, o prefeito respondeu: "esse [Danilo] eu já conheço. Votei nele duas vezes para deputado federal e ele não representa nada de mudança. Danilo representa a continuidade de um projeto sem futuro. Quem representa o futuro em Pernambuco é Miguel Coelho", afirmou o gestor.

CONFIANÇA

Zé Martins continuou sua fala alegando que as duas vezes que o povo da cidade votou nele já são suficientes para não dar mais um voto de confiança. "Não quero falar de adversário. Não quero falar de quem eu não voto, porque o povo do Agreste já conhece. O povo de João Alfredo já votou nele duas vezes. É o suficiente para não votar mais", completou.

PÉ QUENTE

"O dia 2 de outubro está aí, está chegando, e o povo de João Alfredo tem um pé quente. Eu conversei aqui, com Eduardo Campos (PSB), em outubro de 2005, quando ele despontava nas pesquisas com apenas 4%. Pegamos a bandeira, fomos para as ruas, pegamos no serviço direitinho e só soltamos no segundo turno, quando ele foi vitorioso", lembrou Zé.

FERNANDO DE NORONHA

ILHA RECEBERÁ 18 VEÍCULOS ELÉTRICOS

Fernando de Noronha receberá um novo impulso no processo de descarbonização do arquipélago. O governador Paulo Câmara lançou, ontem, o projeto Trilha Verde, em parceria com a Neoenergia, que irá ampliar a mobilidade elétrica com a inserção de 18 veículos elétricos e a instalação de 12 ecopostos. A iniciativa prevê ainda a construção de mais duas usinas solares, uma delas com sistema de armazenamento para utilização à noite, visando suprir a necessidade da frota, que contará, inclusive, com quatro buggies.

PARCERIAS

As novas ações de sustentabilidade integram o Programa de Pesquisa e Desenvolvimento (P&D) da Neoenergia, regulado pela Agência Nacional de Energia Elétrica (Aneel). Além do Governo de Pernambuco, também integram a parceria a Renault, WEG, Universidade Federal de Pernambuco (UFPE), IATI, CPqD, eiON e Incharge.

ECOPOSTOS

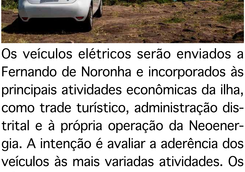

Os veículos elétricos serão enviados a Fernando de Noronha e incorporados às principais atividades econômicas da ilha, como trade turístico, administração distrital e à própria operação da Neoenergia. A intenção é avaliar a aderência dos veículos às mais variadas atividades. Os 12 novos ecopostos previstos no projeto serão instalados em locais estratégicos da ilha e disponibilizados para todos os carros elétricos do arquipélago. Serão oito pontos com potência de 22 KW, que possibilitam uma recarga mais rápida, e outros dois com potência de 7,4 KW. As duas últimas unidades terão suporte V2G, ou seja, o veículo pode utilizar a estação para recarga ou para retornar a energia não utilizada, como em eventuais períodos de alta demanda da rede.

ENERGIA SOLAR

O abastecimento desses postos será realizado totalmente com energia limpa, fornecida pela geração fotovoltaica das duas novas usinas solares.

MARCO RAPOSO FUNDADOR DA ZORRO MOTORS

Os altos preços da gasolina aumentarão as vendas de veículos elétricos?

MARCO RAPOSO - Não é novidade pra ninguém que o preço do combustível está bem assustador, por esse motivo já circulam notícias que montadoras de carros elétricos como a gigante Tesla, decidiram dobrar sua produção neste ano. Vale lembrar que este problema não é apenas no Brasil, e sim um problema global, tanto que o presidente Americano Joe Biden falou sobre o assunto durante seu discurso na última terça-feira. Sobre a venda dos elétricos em alta. Sabendo que as vendas de veículos elétricos vêm aumentando há vários anos, e o ritmo está aumentando à medida que os preços da gasolina sobem.

Em 2019, apenas 3% dos motoristas dos EUA disseram que comprariam um veículo elétrico de acordo com a AutoPacific Research. Mas este número subiu para 10 por cento em janeiro, e quase um quarto das pessoas pesquisadas disseram que considerariam mudar o tipo de veículo que compram se os preços dos combustíveis continuarem subindo.

E o mercado brasileiro? E no Brasil?

MR - Com o altíssimo valor dos veículos e a falta de conhecimento da maioria e falta de incentivo estatal e privado, o sofrimento vai durar por muito tempo. Para milhões de motoristas, ainda é muito caro trocar a bomba pelo plugue. Esses veículos possuem tecnologias recentes, que ainda dependem de processos de desenvolvimento complexos, e que contam com baterias de alto custo. Mas o grande problema ainda é o preço, mas alguns se aproximam, aos poucos, dos valores de automóveis a combustão. Atualmente, o preço de um carro elétrico no Brasil pode variar de R$ 150 mil, entre os modelos mais "populares", e R$ 1 milhão os mais avançados. Mas vamos avançando, que um dia chegamos lá. https://www.instagram.com/zorro_motors/

ESTUDANTE CRIA SITE PARA UNIR DOADORES A NECESSITADOS

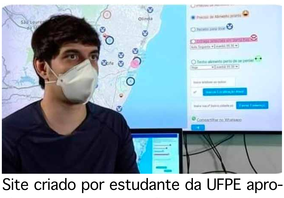

Site criado por estudante da UFPE aproxima pessoas que estão passando fome e doadores de comida. O estudante uniu tecnologia e solidariedade para ajudar as pessoas desassistidas. Aluno de ciência da computação na Universidade Federal de Pernambuco (UFPE), Rafael Leão, de 27 anos, usou o conhecimento para criar um site e aproximar quem tem fome de quem quer doar alimentos. Uma ideia que precisa do reforço de voluntários para dar certo.

JÁ TEM 45 ENDEREÇOS

O site conecta as pessoas que podem doar alimentos, os projetos que fazem a distribuição e quem tem fome. Ele entrou no ar há uma semana e meia e tem 45 endereços marcados.

SOBRADINHO

BEM PERTO DO VOLUME MÁXIMO

Confirmando as previsões, a Barragem de Sobradinho bateu a casa de 93,27% do seu volume útil no domingo (20), conforme relatório divulgado pela Companhia Hidroelétrica do São Francisco (Chesf). A tendência, segundo a estatal, é de manter esse ritmo para o próximo final de semana. Até sexta-feira (25), o volume na barragem deve atingir 97,75%. A vazão de água liberada (defluência) permanece em 3 mil metros cúbicos por segundo (m^3/s). A Chesf frisa que esses valores poderão sofrer alterações não programadas em virtude de uma eventual necessidade operacional ou por razões naturais.

CACHAÇA PERNAMBUCANA

GILSON PROMOVE DEBATE SOBRE USO DE CANA QUEIMADA

Na tarde de ontem, segunda-feira (21.03), o presidente da República, Jair Bolsonaro, recebeu o presidente da Associação de Fornecedores de Cana de Pernambuco (AFCP), Alexandre Andrade Lima. Estavam com o presidente a ministra da Agricultura, Tereza Cristina, o ministro do Turismo, Gilson Machado Neto, articulador do encontro e o ministro da economia, Paulo Guedes. Na pauta, a discussão sobre a proibição da fabricação de cachaça feita com cana queimada.

A ação ameaça o setor e coloca em risco toda a indústria, tendo em vista que o estado de Pernambuco é 2º maior produtor de cachaça no Brasil.

FALA GILSON

"A proibição trará prejuízos sem igual para todo um setor que tem na cachaça um de seus principais negócios, o que impactaria todo o Nordeste, em especial no meu estado de Pernambuco. Precisamos resolver essa questão para assegurar a preservação de milhares de empregos e evitar a queda na produção da cana de açúcar no Nordeste", afirmou o ministro do Turismo, Gilson Machado Neto.

FALAM OS FORNECEDORES

O presidente da Associação de Fornecedores de Cana de Pernambuco (AFCP), Alexandre Andrade Lima, elogiou a atuação do ministro na busca por uma resolução da questão. "A interlocução do ministro Gilson foi fundamental para que possamos resolver essa questão da proibição. Saímos otimistas de que essa questão será resolvida em breve", relatou.

PREJUÍZOS

Pernambuco conta com 39 produtores de aguardente e 138 de cachaça, que correm o risco de serem obrigados a interromperem a produção e resultar em prejuízos sem precedentes para todo o setor canavial de aguardentes. "A gente queima porque a topografia não ajuda e a queima da cana tem séculos. É um método de produção que agrega valor a diversas cadeias como a do turismo", finaliza Alexandre.

PARQUE ECOLÓGICO

SOCIEDADE DOS CRIADORES DE SURUBIM DISTRIBUI IPÊS AMARELOS

Com o início de um plantio de cerca de 100 mudas de ipês amarelos a Sociedade dos Criadores de Surubim (SCS), lança a pedra fundamental do que será o primeiro parque ecológico do município. A cerimônia acontecerá neste domingo (27), às 10h, ao lado do local onde é realizada semanalmente a feira de gado. As primeiras 100 pessoas que chegarem para participar do evento, receberão as mudas de ipês amarelos que deverão ser plantadas na área do futuro parque, informa a direção da SCS. Ainda segundo a coordenação da SCS, essas árvores delimitarão o parque acompanhando todo seu perímetro onde existe um muro de alvenaria e têm um forte apelo ornamental, pois é a árvore símbolo do Brasil e sua floração anual se constitui num dos maiores espetáculos da natureza.

HOMENAGEM

Inserido dentro de um terreno de 4,7 hectares onde fica o Parque de Exposições Antônio Farias, a cinco quarteirões da Praça Dídimo Carneiro, centro histórico da cidade de Surubim, o futuro Parque Ecológico José Irineu Cabral terá uma área de 2,5 hectares. Pertencente à instituição que representa os pecuaristas surubinenses é um local considerado uma APP-Área de Proteção Permanente, sendo proibida sua ocupação por outras atividades que não sejam a preservação ambiental. No local, passa um riacho que faz parte da bacia hidrográfica do rio Cai-Aí.

PARCERIAS

A Sociedade dos Criadores está em permanente busca por estabelecer uma aproximação com entidades que tenham preocupações ecológicas no município. O sucesso desse empreendimento de preservação da natureza dependerá, sobretudo do envolvimento da comunidade escolar, das associações representativas dos diversos segmentos da vida surubinense e principalmente das pessoas que amam a natureza¨, afirma o presidente da SCS, Fernando Guerra.

ITAPETIM

BIBLIOTECA MUNICIPAL É AMPLIADA

O Governo Municipal de Itapetim entregou as novas instalações da Biblioteca Pública Municipal, agora chamada de Biblioteca Professor Benones Lopes em homenagem ao professor falecido em setembro do ano passado. Além de grande educador, Benones também foi diretor da Escola Teresa Torres por duas gestões, de 1987 a 1988 e de 1997 a 1999. Ele ainda foi presidente do Rotary Club.

SERVIÇOS

A biblioteca ganhou uma nova fachada com placa de identificação, foi feito o retelhamento, acessibilidade, troca do forro, restauração da elétrica e hidráulica, colocação de cerâmica no piso, porta de vidro e construção de dois banheiros. A esposa de professor Benones, Dona Vanda, seus filhos Ti e Té, estiveram presentes na solenidade. A indicação para homenagear o educador foi do vereador Júnior de Diógenes, sendo aprovada por unanimidade pela Câmara e sancionada pelo prefeito Adelmo Moura.

"ESPAÇO DE LEITURA"

Também participaram da solenidade a secretária de Educação, Luciana Paulino, o vice-prefeito Chico de Laura, o diretor de Infraestrutura Seu Dido e vereadores.
"A biblioteca ficou linda e muito mais confortável para a população, principalmente os estudantes e servidores desse importante espaço de leitura de nossa cidade. Estou muito feliz pelas melhorias realizadas no local e pela homenagem ao professor Benones", disse o prefeito Adelmo Moura.

PARA COMPARTILHAR MATÉRIAS, ACESSE
www.jornalopoder.com.br - NOTÍCIAS

JORNAL
O PODER
POLÍTICA & MERCADO

A BOA INFORMAÇÃO NÃO TEM PREÇO

WWW.JORNALOPODER.COM.BR

19H NO SEU CELULAR

ACESSE E ASSINE GRÁTIS

Fale conosco, sugestões e críticas:
contato@jornalopoder.com.br

Sugestões de pauta:
redacao@jornalopoder.com.br

Anuncie:
comercial@jornalopoder.com.br

Filiado à

ANJ ASSOCIAÇÃO NACIONAL DE JORNAIS