UM PASSO À FRENTE NA INFORMAÇÃO

MAIS 3,5 MIL CISTERNAS

O governador João Azevedo anunciou investimentos de aproximadamente R$ 40 milhões na construção de 3.500 cisternas em 69 municípios da Paraíba. Objetivo é melhorar o acesso à água para a população rural. Leia nesta edição.

JORNAL O PODER UM PASSO À FRENTE

PARAÍBA

Quarta-feira, 27 de abril de 2022 - nº 179, ás 13:00h.

Pres. Conselho: **Alex Azevedo.** Projeto: **José Nivaldo Junior.** Editor: **Pedro Moura.** Chefe de Reportagem: **Severino Lopes.** Dir. Arte: **Ivan Rodrigues.**

FOCO CONTRA O SARAMPO E A INFLUENZA

Para combater a baixa adesão da população à campanha de vacinação contra o sarampo e a gripe Influenza, doenças que estão provocando novos surtos, municípios paraibanos promoverão o “Dia D” da imunização no próximo sábado. Leia mais nesta edição.

PRÉ-CAMPANHA

EVA GOUVEIA TIRA LICENÇA DE 120 DIAS

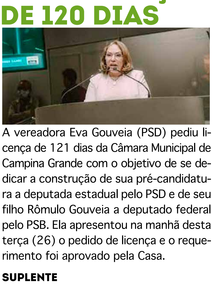

A vereadora Eva Gouveia (PSD) pediu licença de 121 dias da Câmara Municipal de Campina Grande com o objetivo de se dedicar a construção de sua pré-candidatura a deputada estadual pelo PSD e de seu filho Rômulo Gouveia a deputado federal pelo PSB. Ela apresentou na manhã desta terça (26) o pedido de licença e o requerimento foi aprovado pela Casa.

SUPLENTE

Com a saída de Eva, o primeiro suplente Pimentel Filho (PSD) retorna à condição de Vereador. Eva disse que seu objetivo agora é caminhar pela Paraíba. "Vamos caminhar o estado, ouvir Campina, todos os municípios, a Paraíba, apresentar a nossa pré-candidatura. Nos concentrar neste projeto sem causar prejuízo ao parlamento campinense. Estamos voltando para o debate, nos colocando como uma opção", declarou. Sobre a pré-candidatura de Rômulo Gouveia Filho, Eva disse que a Câmara dos Deputados está carente de alguém que defenda a Paraíba e Campina Grande como um olhar amplo e de cuidado.

"IGUAL AO PAI"

Ela observou que em cada canto da Paraíba, é possível "encontrar as digitais de Rômulo Gouveia". "Rômulo Gouveia Filho vai mostrar que no seu DNA ele tem entre as características de filho, o desejo e a vontade de trabalhar, de cuidar das pessoas, a semelhança de seu pai. Rômulo Filho vai surpreender. As aparências dele com o jeito do pai superam em muito a igualdade do nome", concluiu.

PB RURAL SUSTENTÁVEL

JOÃO ANUNCIA MAIS 3,5 MIL CISTERNAS

O governador João Azevêdo anunciou durante o programa semanal Conversa com o Governador, transmitido em cadeia estadual pela Rádio Tabajara, a homologação do contrato para a construção de 3.500 cisternas em 69 municípios da Paraíba. As ações serão executadas pelo projeto Cooperar, por meio do PB Rural Sustentável, e representam investimentos de aproximadamente R$ 40 milhões.

MUNICÍPIOS

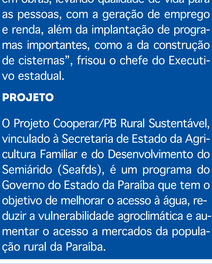

Serão contemplados com as cisternas municípios de todas as regiões do Estado. "Essa é iniciativa feita em parceria com o Banco Mundial, resultado da eficiência da nossa gestão fiscal e financeira, permitindo que façamos investimentos no social, em obras, levando qualidade de vida para as pessoas, com a geração de emprego e renda, além da implantação de programas importantes, como a da construção de cisternas", frisou o chefe do Executivo estadual.

PROJETO

O Projeto Cooperar/PB Rural Sustentável, vinculado à Secretaria de Estado da Agricultura Familiar e do Desenvolvimento do Semiárido (Seafds), é um programa do Governo do Estado da Paraíba que tem o objetivo de melhorar o acesso à água, reduzir a vulnerabilidade agroclimática e aumentar o acesso a mercados da população rural da Paraíba.

"HERESIA JURÍDICA"

NILDA CONDENA O PERDÃO AO DEPUTADO

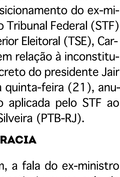

A senadora Nilda Gondim (MDB-PB) destacou em entrevista a heresia jurídica do "perdão" ao deputado, Daniel Silveira (PTB-RJ), e disse que o presidente Jair Bolsonaro atenta contra a democracia

CLAREZA

A parlamentar destacou a clareza e assertividade do posicionamento do ex-ministro do Supremo Tribunal Federal (STF) e do Tribunal Superior Eleitoral (TSE), Carlos Ayres Britto, em relação à inconstitucionalidade do decreto do presidente Jair Bolsonaro que, na quinta-feira (21), anulou a condenação aplicada pelo STF ao deputado Daniel Silveira (PTB-RJ).

AULA DE DEMOCRACIA

Para Nilda Gondim, a fala do ex-ministro Ayres Britto se constituiu numa aula de Democracia, de Justiça e de Direito. "Exercitando profundo conhecimento da Constituição e disposição para defender o bem maior da República (a Democracia), e citando a Carta Magna com intimidade rara, Ayres Britto desenhou – à luz da legislação – a 'heresia' jurídica do perdão dado pelo presidente Bolsonaro ao condenado por incitação à violência e atentado contra instituições democráticas, Daniel Silveira", comentou a senadora.

ATO INCONSTITUCIONAL

No entendimento da senadora, ao explicar os artigos e princípios, Ayres Britto mostrou "que o Brasil se encontra diante de um grave ato inconstitucional que coloca em risco a nossa democracia, atenta contra a Constituição e materializa, em tese, o que parece ser o desejo do chefe do Executivo: ser maior que os Poderes constituídos e pairar acima das leis. Um salto carpado na Justiça e no equilíbrio entre os Poderes com potencial para aterrissar o Brasil no obscurantismo".

MARCHA DOS PREFEITOS

VENEZIANO RESSALTA FORÇA DA MOBILIZAÇÃO

O Senador Veneziano Vital do Rêgo participou hoje (27/04), em Brasília, da Marcha dos Prefeitos, evento pela CNM - Confederação Nacional dos Municípios. Mais de 3 mil Prefeitos de todo o país, além de assessores, secretários e ocupantes de cargos estratégicos estão reunidos no maior evento de diálogo municipalista com os Três Poderes.

MOBILIZAÇÃO

Os Prefeitos apresentam em bloco suas reivindicações, principalmente ao Legislativo e ao Judiciário. Veneziano destacou que os Prefeitos são os grandes intérpretes das necessidades das pessoas. Graças à capacidade de mobilização, que cresce a cada ano os municípios ganham cada vez mais força para a solução dos grandes problemas que afligem as suas populações.

DIAMANTE

PREFEITO ADERE À CANDIDATURA DE VENEZIANO

O prefeito da cidade de Diamante, Hermes Mangueira, conhecido como Hermesinho, anunciou esta semana o seu apoio e de seu grupo político à pré-candidatura a governador da Paraíba do senador e vice-presidente do Senado Federal, Veneziano Vital do Rêgo (MDB-PB).

MAIS DIÁLOGO

Segundo Hermesinho, a Paraíba precisa de um gestor que saiba ouvir os prefeitos, que tenha diálogo com os paraibanos, que ouça as reivindicações das cidades e as transforme em ações de governo. “Essas características nós vemos em Veneziano e tenho certeza de que ele será um governador atuante e que atenda as reivindicações das cidades”.

AGRADECIMENTO

Venezino agradeceu o apoio e disse que continuará com o propósito de fortalecer ainda mais a sua pré-campanha. Ele confirmou que Hermes Mangueira também irá se filiar ao MDB e comandará o partido em Diamante. “Com enorme alegria recebemos nesta segunda-feira a confirmação do apoio do amigo, prefeito de Diamante, Hermes Mangueira, nosso Hermesinho, que também comandará os destinos do MDB na cidade. Agradeço a manifestação de carinho e confiança. Vamos juntos. Com diálogo e trabalho poderemos fazer muito mais pela Paraíba”, destacou.

O PODER
POLÍTICA & MERCADO
O JORNAL DE QUEM FORMA OPINIÃO
NO ZAP OU TELEGRAM
13h ESTADO
19h BRASIL
ASSINE GRÁTIS
www.jornalopoder.com.br

EMBRAPA

VENEZIANO PARTICIPA DE COMEMORAÇÕES

O senador, vice-presidente do Senado Federal e pré-candidato a governador da Paraíba, Veneziano Vital do Rego (MDB-PB), participou esta semana da abertura das comemorações dos 47 anos de implantação da Embrapa Algodão em Campina Grande. A solenidade foi no auditório da unidade e contou com a presença de diretores, pesquisadores e demais servidores da instituição. "Fomos carinhosamente recebidos na Embrapa Algodão, em Campina Grande, para celebrar os 47 anos de implantação da unidade. Foi um momento marcante, como bem colocou o chefe geral, Auderi Emídio de Araújo, sobretudo por estarmos podendo já nos reunir presencialmente, para uma data tão importante", destacou Veneziano.

AGRADECIMENTO

Durante a solenidade, o Chefe Geral da unidade, Alderi Emídio de Araújo, agradeceu a Veneziano por ser um parceiro da Embrapa Algodão e sempre defender a instituição nas tentativas de desmantelamento e até fechamento da unidade de Campina, fala que foi efusivamente aplaudida pelos presentes. "Nós somos muito gratos a você, Veneziano, porque sempre defendeu a Embrapa Algodão. Por exemplo, a última investida foi em relação ao nosso equipamento HVI, que a unidade estava ameaçada de perder, mas graças à sua intervenção o equipamento, que custa caro e é de suma importância para as pesquisas com o algodão, ficou mantido em Campina", disse o Chefe Geral.

COMPROMISSO

O senador Veneziano reafirmou seu compromisso com a unidade e se colocou mais uma vez à disposição de todos para continuar na defesa da instituição. "Reafirmo o compromisso de continuar sempre na defesa da ciência, da pesquisa e de mais investimentos nestes setores tão essenciais para o desenvolvimento do nosso país. A Embrapa pode sempre contar conosco. Agradeço as referências feitas à nossa atuação e a tudo o que já fizemos em favor da Embrapa, como deputado federal e senador, quando, por exemplo, a unidade de Campina foi ameaçada, até mesmo de desativação, e nós intervimos em Brasília para evitar" lembrou Veneziano.

TRANSPLANTE DE ÓRGÃOS

NÚMERO DE DOADORES CRESCE 271%

O número de doadores de órgãos na Paraíba cresceu 271% nos últimos três anos, segundo dados da Associação Brasileira de Transplante de Órgãos (ABTO). Em 2021, foram registrados 26 doadores efetivos de órgãos, enquanto em 2018 foram apenas sete doadores efetivos no estado. O número por milhão de habitantes, saltou de 1,7 para 6,4.

DOAÇÕES

Este ano os números de doações e transplantes também vêm aumentando em comparação com o ano anterior. Já são 14 doadores efetivos e 94 transplantes realizados. As doações aconteceram em João Pessoa e Campina Grande. O aumento mais significativo tem sido observado após a redução dos casos de covid-19.

ESPERAM

Na fila, 295 pessoas ainda esperam por um transplante de córnea, quatro esperam por um transplante de coração, 17 aguardam um transplante de fígado e 187 precisam de um transplante renal. "Começamos 2022 com números bastante positivos. Estamos atingindo nossa meta de uma doação por semana, além de ter alcançado um número expressivo de autorização familiar, que é reflexo do trabalho de conscientização realizado pela Central de Transplantes", destaca a chefe do Núcleo de Ações Estratégicas da Central de Transplantes, Rafaela Carvalho.

PRÓXIMO SÁBADO

'DIA D' PARA SARAMPO E INFLUENZA

A Secretaria de Estado da Saúde (SES) promove no próximo sábado (30), o 'Dia D' para as campanhas de vacinação contra o sarampo e a gripe influenza. Em João Pessoa, a ação será no Busto de Tamandaré, na praia de Tambaú, das 8h às 12h.

RECOMENDAÇÃO

A recomendação da SES é para que todos os 223 municípios paraibanos façam o seu 'Dia D'. Para o sarampo, o público-alvo será composto por crianças de seis meses a menores de cinco anos (quatro anos, 11 meses e 29 dias), de forma indiscriminada e os trabalhadores de saúde com atualização da caderneta vacinal. Lembrando que todos os trabalhadores de saúde, independentemente da idade, devem ter as duas doses da vacina Tríplice Viral. Já para a gripe (Influenza), o público-alvo é formado por idosos, acima de 60 anos, trabalhadores de saúde e crianças a partir de seis meses.

OBJETIVO

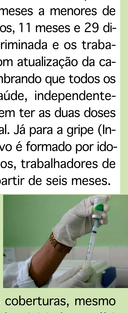

"O objetivo do 'Dia D' é aumentar o número de pessoas vacinadas, já que estamos tendo baixas coberturas, mesmo com as duas campanhas iniciadas no último dia 04 de abril", explicou a assessora técnica do Núcleo de Imunização da SES, Milena Vitorino.

DOENÇA INFECCIOSA

O sarampo é uma doença infecciosa, aguda, transmissível e extremamente contagiosa, podendo evoluir com complicações e óbito, particularmente, em crianças desnutridas e menores de um ano de idade. A transmissão ocorre de pessoa a pessoa, por meio de secreções respiratórias. É uma doença erradicada que, desde 2018, voltou a acontecer casos e é preciso melhorar as coberturas para que tenha uma população imunizada e possa ter, novamente, a erradicação da doença na Paraíba e no país.

GRUPO PRIORITÁRIO

No caso da gripe (Influenza), é uma vacina que os grupos prioritários elencados pelo Ministério da Saúde devem tomar anualmente. É preciso ter, no mínimo, 90 % da cobertura vacinal em cada grupo, evitando assim o surgimento de casos. Mesmo quem se vacinou, no ano passado, deve se vacinar novamente este ano, pois, a cada ano, as cepas são renovadas.

APLICADAS

Contra a influenza, até agora, foram aplicadas, em todo estado, 119.911 doses, representando cobertura total de 11,4% no estado. Para os grupos prioritários, são 19,1% (21.259), em trabalhadores de saúde e 17,4% (97.620), em idosos. Foram distribuídas mais de 683 mil doses da vacina contra a influenza, para atender a 100% dos dois grupos (trabalhadores da saúde e idosos), nos 223 municípios. Quanto à vacina contra o sarampo, foram aplicadas 34.103 doses, sendo 9,26% em crianças.

ALERTA

BAIXA PROCURA POR VACINAS EM CAMPINA

A Secretaria de Saúde de Campina Grande vem alertando para a baixa procura da vacina contra Influenza no município. Segundo a Secretaria municipal de Saúde, pouco mais de 11% do atual público-alvo para a vacinação contra a Influenza compareceu aos postos de imunização na cidade. A Secretaria também alertou para a baixa procura da população idosa.

GRUPO

Segundo a Secretaria, o outro grupo prioritário engloba os profissionais de saúde da cidade. No entanto, menos de 20% desse público se vacinou desde o início da vacinação. Em Campina Grande, a vacina está disponível na Unidade Básica de Saúde (UBS) e nos Centros de Saúde. Também existe um ponto fixo de vacinação dentro da Integração, além disso, existe um posto drive-thru no Ginásio O Meninão.

INTERVALO

Conforme a gerente de atenção básica, Samira Luna, não precisa aguardar um período de intervalo entre a aplicação da vacina contra a covid-19 e a vacina contra a Influenza.

SARAMPO

A procura pela vacina infantil contra o sarampo também é considerada baixa e chegou a 10% na última sexta-feira. O percentual também é pequeno, mediante a alguns casos que já foram confirmados. "As crianças, indiscriminadamente, de 6 meses a menores de 5 anos, ou seja, aquelas crianças que têm até 4 anos, 11 meses e 29 dias, precisam se vacinar contra o sarampo, independentemente de estarem em dia ou não, pra que a gente possa protegê-las e, consequentemente, eliminar essa doença novamente", ressaltou Samira.

COVID-19

31 NOVOS CASOS E MAIS DUAS MORTES

A Paraíba voltou a registrar mortes em decorrência de complicações pela covid-19. segundo informações da Secretaria de Estado da Saúde (SES) divulgadas nessa terça-feira (26). São 31 novos casos e duas mortes computadas nas últimas 24h. No boletim anterior, foram 54 novos casos e uma morte.

TOTAL GERAL

Com a nova atualização, a Paraíba passou a totalizar 601.543 casos confirmados de contaminação pelo novo coronavírus, O número de mortes confirmadas é de 10.246 no estado desde o início da pandemia. As mortes divulgadas neste boletim ocorreram nos dias 25 e 26 de abril, ambas em hospital público. As vítimas são um homem de 76 anos, residente no município de Boa Vista, com histórico de hipertensão, diabetes e cardiopatia; e um homem de 78 anos, da cidade de Campina Grande, com histórico de hipertensão.

OCUPAÇÃO DE LEITOS

A ocupação total de leitos de UTI na Paraíba é de 6%. Em João Pessoa, o percentual é de 6%. Em Campina Grande, 0% dos leitos estão ocupados. A ocupação no Sertão é de 0%.

VACINAÇÃO

Até o momento, 3.498.417 pessoas foram vacinadas com a primeira dose (86, 19% do total) e 3.276.169 completaram os esquemas vacinais, o que representa 80,71% da população total do estado. Do total de vacinados com o esquema primário completo, 3.190.519 tomaram as duas doses e 85.650 utilizaram imunizante de dose única. Sobre as doses adicionais, foram aplicadas 45.894 em pessoas com alto grau de imunossupressão e 1.815.009 doses de reforço na população com idade a partir de 18 anos.

AEDES AEGYPTI

AUMENTAM OS CASOS DE ARBOVIROSES

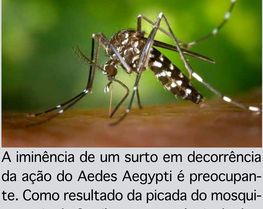

A iminência de um surto em decorrência da ação do Aedes Aegypti é preocupante. Como resultado da picada do mosquito, mais de 3 mil casos prováveis de dengue foram notificados desde o início de abril até esta semana na Paraíba, segundo o boletim divulgado pela Secretaria de Estado da Saúde. Além dos casos de dengue, mais de 2 mil possíveis casos de Chikungunya e outros 193 casos de zika também foram registrados.

POUCA NOTIFICAÇÃO

De acordo com a SES, o estado passa a ter 6.773 mil casos prováveis de dengue e 4.464 casos prováveis de zika. Conforme a técnica responsável pelas arboviroses, Carla Jaciara, neste ano, 45 municípios estão silenciosos, não realizando notificação de casos suspeitos de arboviroses, e 60 municípios estão com incidência alta, acima de 300, o que indica surto.

LEVANTAMENTOS

Outros seis municípios estão com óbitos em investigação: Patos (01), Mulungu (01), Jericó (02), Serra Branca (01), Boa Ventura (01) e Queimadas (01). "É importante que o município realize a notificação de todos os casos suspeitos para que sea realizado o cálculo de forma segura, efetiva. E é preciso também que o município esteja realizando Levantamento Rápido do Índice de Infestação por Aedes Aegypti (LIRAa). Com esses dados, podemos avaliar a necessidade do uso do carro UBV nos territórios", ressaltou Carla.

CARRO DO FUMACÊ

Desde a última segunda-feira (25) até a sexta-feira (29), o carro fumacê, que realiza a aplicação da Operação de Ultra Baixo Volume acoplado a veículos (UBV), estará presente nos municípios de Soledade, Boa Vista, Nova Palmeira, Seridó, Cuité, Santa Luzia, Juazeirinho, Lucena Serra Branca e São José do Ramos.

CUIDADOS

A SES reforça que, além da utilização do UBV, é fundamental que a população esteja sempre atenta a sua residência, mantendo o cuidado com qualquer meio que acumule água, como pneus e vasos.

UFPB

MATRÍCULA DE REITOR FICA SUB JUDICE

O Ministério Público Federal (MPF) protocolou uma Ação Civil Pública contra a Universidade Federal da Paraíba (UFPB) e o reitor Valdiney Gouveia, para que a instituição exclua Valdiney da lista de aprovados para o curso de Engenharia de Produção da instituição, bem como desconsidere a aprovação dele no Sistema de Seleção Unificada (Sisu), conseguida por meio do uso do sistema de cotas, nas vagas reservadas para quem estudou em escola pública.

NÃO ENQUADRAMENTO

Na ação a procuradora da República, Janaína Andrade, da 3ª Vara da Justiça Federal, determinou que a Universidade Federal da Paraíba se abstenha de realizar a matrícula do reitor. Ela entendeu que houve mau uso do sistema de cotas, que, na visão dela, enquanto "ação afirmativa, tem o objetivo de facilitar o acesso ao ensino superior de pessoas que, em decorrência de suas condições socioeconômicas, egressos de escolas públicas, teriam presumida dificuldade de concorrer em igualdade com os demais concluintes do 2º grau". Para a procuradora, o fato do reitor ter outras graduações já concluídas, inclusive através do ensino público, faz com que ele não se enquadre no quesito das cotas, mesmo tendo concluído o ensino médio em escola pública.

COMPETÊNCIA

Valdiney Gouveia declarou que se trata de uma competência do MPF e que aguardará o andamento do processo. A UFPB informou, por meio da assessoria de comunicação, que, como se trata de uma ação civil pública na esfera judicial, a instituição se pronunciará na esfera competente, a Justiça Federal.

A PETIÇÃO

De acordo com o MPF, Valdiney concluiu o que hoje é conhecido como ensino médio há 39 anos, em escola pública. Ele possui duas graduações, sendo uma em universidade pública e outra em unidade privada. Tem, ainda, mestrado, doutorado e pós-doutorado.

RECOMENDAÇÃO

Em uma recomendação emitida pelo MPF para que a UFPB não efetivasse a matrícula do reitor, o órgão considerou a notícia de um candidato de 17 anos, estudante de escola pública do Estado da Bahia, que se sentiu prejudicado em decorrência da aprovação do reitor como cotista no Sistema de Seleção Unificada (Sisu), edição 2022. O MPF solicitou a Valdiney que se abstivesse, por ato próprio, de realizar a sua matrícula, o que não foi aceito.

IMPOSTO DE RENDA

METADE DOS PARAIBANOS JÁ DECLARARAM

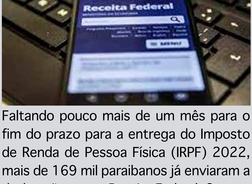

Faltando pouco mais de um mês para o fim do prazo para a entrega do Imposto de Renda de Pessoa Física (IRPF) 2022, mais de 169 mil paraibanos já enviaram a declaração para a Receita Federal. O quantitativo foi divulgado em uma nova parcial da Receita Federal. Conforme os dados oficiais, o número de declarações feitas no estado até o momento corresponde a 1,04% do total recebido no Brasil. São esperadas um total de 340.000 declarações na Paraíba, o que significa que 49,84% delas já foram enviadas.

PRAZO

O prazo para declarar o Imposto de Renda 2022 vai até 23h59h59s de 31 de maio de 2022. Quem ainda não declarou, pode realizar todos os procedimentos pelo site da Receita Federal. Os contribuintes precisam ficar atentos com o prazo de envio da Declaração. Quem perder o prazo paga multa de 1% ao mês sobre o imposto devido. O valor mínimo dessa multa é de R$ 165,74, podendo chegar, no máximo, a 20% do imposto de renda. O valor da multa começa a contar no primeiro dia seguinte ao da data limite de entrega e termina sua contagem na data do envio da declaração ou, se não for entregue, na data do lançamento de ofício pela Receita Federal.

RESTRIÇÕES

Além da multa, o contribuinte que não fizer a declaração enfrenta outras restrições. Inicialmente, é feita a inclusão do seu CPF em uma condição de irregularidade. Com isso, ele fica impossibilitado de fazer empréstimo em bancos ou prestar concurso público, por exemplo.

REFORÇO NA DECORAÇÃO DO SÃO JOÃO

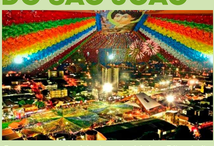

Com as proximidades do Maior São João do Mundo, a Prefeitura Municipal de Campina Grande (PMCG), vai lançar a campanha para estimular decoração junina e outras ações turísticas. Trata-se de uma ação coordenada pelo Gabinete do Prefeito e pela Secretaria Municipal de Desenvolvimento Econômico (SEDE), que estão buscando o apoio de instituições da cidade para a retomada d'O Maior São João do Mundo, após os dois anos de pandemia.

AÇÕES COORDENADAS

Segundo o secretário-chefe do Gabinete do Prefeito, Gilbran Asfora, com esta iniciativa, a prefeitura pretende desencadear uma série de ações coordenadas, com destaque para a decoração, concurso de vitrine e outras iniciativas destinadas a promover a festa da melhor forma possível. "Após longo período mantendo distanciamento social, precisamos dar as mãos e apostar que, juntos, faremos a melhor e a maior festa junina do mundo", justifica o secretário.

ENTIDADES PARCEIRAS

Algumas entidades representativas já foram contactadas, a exemplo do Sindicato do Comércio Varejista e Lojista (Sindilojas); Sindicato de Bares, Hotéis e Restaurantes (SindCampina); Fundação Parque Tecnológico da Paraíba (PaqTc-PB); Shopping Partage; Associação Comercial e Empresarial de Campina Grande (ACCG); Câmara de Dirigentes Lojistas (CDL) e Unifacisa.

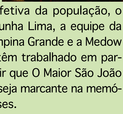

FICAR NA MEMÓRIA

Buscando a atração de turistas e a participação efetiva da população, o prefeito Bruno Cunha Lima, a equipe da Prefeitura de Campina Grande e a Medow Entretenimento têm trabalhado em parceria para permitir que O Maior São João do Mundo 2022 seja marcante na memória dos campinenses.

ECONOMIA

A projeção é de que a economia da cidade será mais uma vez beneficiada com O Maior São João do Mundo. Dados oficiais, divulgados no final da última edição, em 2019, demonstram que pelo menos 2,5 milhões de pessoas participaram da festa. O evento teve 30 dias de duração e foram injetados quase R$ 300 milhões nos setores produtivos, além dos mais de 3 mil postos de trabalho diretos e indiretos abertos em todos os setores envolvidos.

PARQUE DO POVO

A edição 2022 do São João de Campina Grande, será realizada de 10 de junho a 10 de julho. A programação de shows já foi divulgada, e conta com artistas como Flávio José, Elba Ramalho e Wescley Safadão. Mais de 100 artistas devem se apresentar no Parque do Povo, durante os 30 dias de festa.

HOMENAGEM AO BORDADO

ANUNCIADO O 34º SALÃO DO ARTESANATO

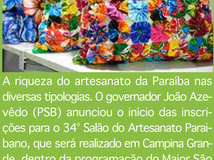

A riqueza do artesanato da Paraíba nas diversas tipologias. O governador João Azevêdo (PSB) anunciou o início das inscrições para o 34º Salão do Artesanato Paraibano, que será realizado em Campina Grande, dentro da programação do Maior São João do Mundo. O salão vai expor o que há de mais genuíno na produção artesanal produzida por 400 artesãos do Estado. As inscrições para o 34º Salão do Artesanato podem ser feitas de forma virtual até o dia 8 de maio, no Instagram do Programa do Artesanato Paraibano (PAP), no perfil @artesanatopap. Há vagas para 400 artesãos.

TEMA

Com tema "Bordados que contam histórias", o Salão de Artesanato será realizado de 8 de junho a 3 de julho no Museu de Arte Contemporânea (MAC), pertencente à Universidade Estadual da Paraíba (UEPB) e cedido à Fundação Pedro Américo, "Desta vez, a técnica do bordado será a grande homenageada no 34º Salão. Iremos homenagear muitas artesãs de várias regiões do Estado: João Pessoa, Campina Grande, Gurinhém, Alagoa Nova, Serra Redonda", disse João Azevêdo.

ARTE QUE LIBERTA

Como novidade este ano, haverá comercialização e divulgação das peças produzidas pelo Ateliê Benvenutty – Arte que Liberta. "É um espaço que estamos criando para, durante esse período do Salão, nós possamos expor os trabalhos produzidos pelas reeducandas LGBTQIAP+. O ateliê funciona na Penitenciária Desembargador Silvio Porto. Isso é política de inclusão, isso é política de olhar para essas pessoas que muitas vezes são esquecidas pela sociedade, mas que estamos criando mecanismos para que elas participem do processo de crescimento do Estado, com seu trabalho, reduzindo a pena e, em breve, voltar a conviver em sociedade", acrescentou João.

REINVENÇÃO

A gestora do Programa do Artesanato Paraibano (PAP), Marielza Rodriguez, destaca que o período é de reinvenção para os artesãos. Ela destacou que durante o evento, os artesãos vão colocar de forma simples e prática toda a complexidade da produção artesanal paraibana. São produtos feitos de madeira, cerâmica, osso, fibras, metal, rendas, bordados, labirinto, brinquedos populares, crochê, macramê e tecelagem.

REALIZAÇÃO

O Salão do Artesanato Paraibano é uma realização do Governo do Estado e do Sebrae Paraíba em parceria com o Empreender-PB; Empresa Paraibana de Comunicação (EPC); Companhia de Água e Esgotos da Paraíba (Cagepa); Universidade Estadual da Paraíba, entre outros parceiros. O Programa do Artesanato Paraibano (PAP), tem como presidente de honra, a primeira dama do Estado Ana Maria Lins.

O PROGRAMA

O Programa do Artesanato Paraibano - PAP -foi criado por decreto governamental em 2003 e é uma iniciativa de fomento ao artesanato paraibano, como segmento econômico de geração de oportunidades, trabalho e renda, bem como estratégia de preservação cultural do fazer típico e tradicional do artesão do estado.

CAMPINENSE E SOUSA

JOGO QUE VALE VAGA NA FINAL DO PARAIBANO

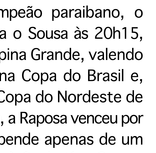

Agora vale vaga na final. Após quase três meses de competição, os desportistas paraibanos conhecerão na noite desta quarta-feira (27), o segundo finalista do Campeonato Paraibano 2022. Atual campeão paraibano, o Campinense enfrenta o Sousa às 20h15, no Amigão, em Campina Grande, valendo também uma vaga na Copa do Brasil e, pelo menos, na pré-Copa do Nordeste de 2023. No jogo de ida, a Raposa venceu por 1 a 0 e, portanto, depende apenas de um empate para chegar à final. Já o Sousa, precisa pelo menos devolver o placar de 1 a 0 para levar o time para a prorrogação, ou vencer por dois gols de diferença para garantir presença na final. Quem levar a melhor nesse confronto decisivo, enfrenta o Botafogo (PB), na final, que ontem venceu o Nacional de Patos por 3 x 0.

INVICTO

Único invicto até o momento, o Campinense chega para o confronto com uma confortável vantagem a seu favor. Isso porque, para chegar a sua quinta final consecutiva de estadual, a Raposa pode até empatar com o Dinossauro. uma vez que venceu o jogo de ida, no Marizão. O técnico Ranielle Ribeiro promete um time ofensivo para buscar mais um resultado positivo e seguir rumo ao 22º título paraibano de sua história.

FORÇA MÁXIMA

No Sousa, o técnico Tardelly Abrantes também deve mandar a campo praticamente a força máxima. A exceção é o zagueiro Marcelo, que cumprirá suspensão automática. Após uma boa fase de grupos na Copa do Nordeste e no próprio Campeonato Paraibano, o Dinossauro vem de uma sequência de três derrotas consecutivas, sendo duas na Série D (uma delas por 3 a 0 para o Retrô, em casa) e uma no estadual.

PARA COMPARTILHAR MATÉRIAS, ACESSE
www.jornalopoder.com.br - NOTÍCIAS

JORNAL O PODER POLÍTICA & MERCADO

A BOA INFORMAÇÃO NÃO TEM PREÇO
WWW.JORNALOPODER.COM.BR
ACESSE E ASSINE GRÁTIS
19H NO SEU CELULAR

Fale conosco, sugestões e críticas:
contato@jornalopoder.com.br

Sugestões de pauta:
redacao@jornalopoder.com.br

Anuncie:
comercial@jornalopoder.com.br

Filiado à
ANJ ASSOCIAÇÃO NACIONAL DE JORNAIS