A DOENÇA É O MELHOR NEGÓCIO

A pandemia da Covid rasgou muitas máscaras não cirúrgicas. O mundo financeiro agregou novos milionários nesses últimos dois anos e meio de Covid. Só o bilionário Bill Gates investiu U$1 bilhão no ramo farmacêutico, o que lhe rendeu 20 vezes mais em curto espaço de tempo. O médico baiano Eduardo Leite, coordenador do movimento Médicos pela Vida, escreve que Gates diria que o “negócio mais rentável é uma pandemia”. Leia mais em O NEGÓCIO DA DOENÇA.

JORNAL O PODER UM PASSO À FRENTE

BRASIL

Sexta-feira, 27 de maio de 2022- nº 548. Ás 19 horas

Projeto: **José Nivaldo Junior.** Dir. de Redação: **Antônio Magalhães.** DF: **Hylda Cavalcanti.** PB: **Severino Lopes** Dir. de Arte: **Ivan Rodrigues.**

LIRA QUER PRIVATIZAR A PETROBRAS

O presidente da Câmara dos Deputados, Arthur Lira (PP-AL), defendeu hoje a privatização da Petrobras ou a adoção de "medidas mais duras". "A Petrobras no Brasil é um ser vivo independente, que não tem função social, que não tem função estruturante. Nessa esteira, ou a gente privatiza essa empresa, ou toma medidas mais duras”. Veja matéria PRIVATIZAÇÃO DA PETROBRAS.

EM PRIMEIRA MÃO

ELEIÇÃO DE UM TURNO

Divulgada hoje a nova pesquisa do Ipespe encomendada pela XP Investimentos expõe o que está cada vez mais claro: a polarização entre Lula (PT) e Bolsonaro (PL) está consolidada e dificilmente será rompida por um terceiro nome. Na avaliação do cientista político e diretor do instituto de pesquisas, Antonio Lavareda, a eleição presidencial deste ano pode ser definida já no primeiro turno.

CHUVAS NO NORDESTE

As Ondas de Leste causam temporais no Nordeste neste fim de semana. O fenômeno é formado por correntes de ventos do continente africano que cruzam o mar até o litoral Leste do Brasil. Previsão de 110 milímetros de chuva para o Recife neste sábado (28). É a pior já registrada nos últimos 10 anos, segundo o Instituto Nacional de Meteorologia. Com as chuvas da semana morreram cinco pessoas em Pernambuco.

CACHÊ EXAGERADO DE SERTANEJO

O Ministério Público de Roraima vai investigar a contratação de um show do cantor sertanejo Gusttavo Lima pela prefeitura de São Luiz, em Roraima, por R$ 800 mil. O município, localizado ao sul do estado, possui uma população de 8.232 habitantes. Já o cantor Wesley Safadão foi constrangido pela população a devolver à prefeitura de Caruaru (PE) o cachê do show de R$ 500 mil.

MULHER NO HOME OFFICE

No Brasil, aproximadamente uma a cada quatro pessoas poderia trabalhar de forma remota, de acordo com o Ipea. Isso equivale a 20,4 milhões de pessoas, que representam 24,1% do total da população ocupada no país. O estudo mostra que quem teria mais disponibilidade no home office é mulher (58,3%); branca (60%); com nível superior completo (62,6%); e tem idade entre 20 e 49 anos (71,8%).

Postado em www.opoder.com.br

www.lojinhadoral.com

Lojinha do RAL

Ao adquirir qualquer produto você estará contribuindo para o tratamento do cartunista RAL (Romildo A. Lima), portador da doença ELA (Esclerose Lateral Amiotrófica).

CAMISETAS E CANECA

Email Facebook WhatsApp

Magno Martins

NO RECIFE, FACHIN ENDURECE DISCURSO

O ministro Edson Fachin, presidente do Tribunal Superior Eleitoral, disse hoje, no Recife, que acatar o resultado das eleições é "inegociável". A declaração foi feita durante o evento "1º Encontro do ciclo de estudos mulheres e política", sobre a participação feminina na política. "O Brasil tem eleições limpas, seguras e auditáveis. O acatamento do resultado do exercício da soberania popular é expressão inegociável da democracia pelo respeito ao sufrágio universal e ao voto secreto", afirmou.

DEFESA DA DEMOCRACIA

Fachin não citou o presidente Jair Bolsonaro (PL), que fez diversas declarações questionando a segurança das eleições. O chefe do Executivo também já sugeriu que não aceitaria o resultado das eleições, se derrotado. "A defesa da democracia propõe serenidade, segurança e ordem para desarmar os espíritos. Prega o diálogo, a tolerância e a obediência à legalidade constitucional. E por isso, enfrenta a desinformação com dados e com informação correta. A justiça eleitoral conclama para a paz", prosseguiu Fachin.

SUB-REPRESENTADAS

No evento, o ministro disse que as mulheres continuam sub-representadas no Legislativo. Segundo dados do TSE, pontuou, em 2020 elas foram 15,80% das eleitas no país, embora a maioria do eleitorado. "Não demanda cálculos acurados ou complexos a percepção sobre o quão discrepante é a relação entre a população feminina e a representatividade. Também não demanda maiores digressões a identificação de sedimentada realidade de desigualdade entre gêneros que nos impõe repisados e verticalizados estudos e debates", afirmou.

SEM TERCEIRA VIA

O presidente do PSD, Gilberto Kassab, avaliou que a chamada terceira via terá dificuldade para emplacar a candidatura nas eleições de outubro. Para ele, os resultados da última pesquisa Datafolha demonstram uma polarização entre o ex-presidente Luiz Inácio Lula da Silva (PT) e o atual chefe do Executivo, Jair Bolsonaro (PL). "Vejo, e a própria pesquisa mostra isso, que em uma polarização tão clara, há muita dificuldade de surgir uma alternativa", disse.

FAIXA

O ex-ministro da Infraestrutura, Tarcísio de Freitas (Republicanos), garante que o presidente Jair Bolsonaro (PL) passará a faixa presidencial ao seu sucessor, caso perca as eleições de 2022. Em entrevista ao jornal O Globo, o pré-candidato ao governo de São Paulo afirmou que Bolsonaro é um "democrata", "produto da democracia".

Postado em www.opoder.com.br

JORNAL
O PODER
UM PASSO À FRENTE

Canal Telegram

Receba todas as matérias do Jornal O Poder em tempo real no seu Telegram. Acesse e participe:
https://t.me/jornal_o_poder

Antonio Magalhães

COMÉRCIO CRESCE PELO TERCEIRO MÊS

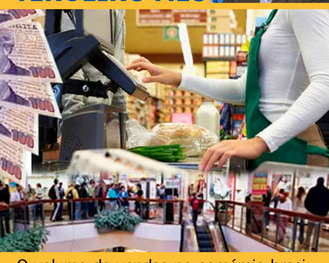

O volume de vendas no comércio brasileiro cresceu em maio pelo terceiro mês consecutivo, segundo um levantamento da Confederação Nacional do Comércio de Bens, Serviços e Turismo (CNC), divulgado hoje. O resultado, considerado surpreendente pelos responsáveis pelo estudo, tem relação com a "flexibilização contínua da pandemia de Covid e da recuperação do fluxo de consumidores nas lojas físicas".

OTIMISMO DOS COMERCIANTES

Atrelada ao crescimento das vendas no país, o estudo mostra a recuperação no otimismo dos comerciantes, com um possível cenário positivo para os próximos meses. O setor espera que a alta no faturamento se mantenha, apesar da taxa elevada de juros e da escalada inflacionária.

VAREJISTAS ASSUMEM CRÉDITO

Diante do cenário de restrição de crédito do País, as grandes varejistas – entre elas, Riachuelo, Marisa e Renner – criaram um sistema de crédito destinado a alimentar seu negócio principal, o varejo. São negócios como esses que alimentam o mercado de crédito mesmo em tempos como os atuais, de taxa básica em alta e fraca atividade econômica. No entanto, nesse momento, até elas estão de olho em um indicador que já apareceu negativo no balanço dos bancos: a alta da inadimplência.

APOIO AOS MICROS E PEQUENOS

O presidente Jair Bolsonaro sancionou esta semana projeto de lei que criou novas regras para o Programa Nacional de Apoio às Microempresas e Empresas de Pequeno Porte (Pronampe). O governo estima que R$ 50 bilhões possam ser emprestados para os pequenos negócios. Ele vai até o fim de 2024.

DEPENDE DE APORTE DA UNIÃO

O financiamento depende do aporte de recursos da União, mas é operado pelos bancos. Em caso de inadimplência das empresas, o governo federal garante os pagamentos às instituições financeiras por meio do Fundo Garantidor de Operações (FGO).

SEGURO PIX

A mais nova modalidade no mercado brasileiro de seguros está sendo oferecida pelos grandes bancos, o "Seguro PIX". Nela, o segurado tem a garantia de ser ressarcido em casos de transferências em dinheiro sob coação, roubo ou furto de aparelhos celulares que contenham dados bancários. Entre fevereiro e a primeira quinzena de maio, mais de 50 mil apólices já foram comercializadas.

TOTENS HACKEADOS EXIBEM PORNÔS

Totens de mídia do Aeroporto Santos Dumont, no Rio, foram hackeados hoje de manhã. No lugar de propagandas e informações sobre o terminal, as telas exibiam filmes pornôs. Segundo a Infraero, os painéis afetados são de uma empresa de publicidade, cuja rede não tem relação com o sistema dos painéis de voos. Só as urnas eletrônicas do TSE são invioláveis.

Postado em www.opoder.com.br

RENTABILIDADE DO MONOPÓLIO

Dr. Eduardo Leite
Médico Cirurgião (BA). Coordenador do Médicos pela Vida.
Do blog CONEXÃO MINAS

Jean Paul Getty foi um magnata do ramo de petróleo nos anos 50. Era considerado o homem mais rico do mundo. Durante uma entrevista lhe perguntaram quais eram os três negócios mais rentáveis, e ele não titubeou: "1º uma bem administrada companhia de petróleo, 2º uma razoável companhia de petróleo, 3º uma mal administrada companhia de petróleo".

DOENÇA É O MELHOR NEGÓCIO

Hoje, em pleno século XXI, ao questionar se a medicina evoluiu, podemos receber como resposta, que nem tanto quanto parece. Se perguntarem a Bill Gates, considerado um dos homens mais ricos do mundo, qual seria os 3 melhores negócios, com certeza responderia: "1º uma pandemia viral , 2º uma segunda pandemia viral, 3º uma outra pandemia viral"...

BILL GATES NA INDÚSTRIA FARMACÊUTICA

Não estamos errados em concluir que essa seria a resposta desse bilionário do ramo de vírus de informática, não por coincidência? Afinal, em recente entrevista, ele confirmou a monta de U$1 bilhão investidos no ramo farmacêutico, o que lhe rendeu 20 vezes mais em curto espaço de tempo.

SAÚDE É UM PÉSSIMO NEGÓCIO

Essa, infelizmente, é a nossa realidade, só não vê quem não quer: saúde é um péssimo negócio. A doença, ao contrário, é o melhor negócio do mundo.

RETORNO FINANCEIRO

Essa indecorosa verdade não é de hoje. Na realidade vem desde o fim da segunda guerra mundial, quando os maiores grupos empresariais vislumbraram o quanto a doença, ao contrário da saúde, lhes daria portentosos retornos financeiros, maiores até do que uma excelente refinaria de petróleo, como afirmava no passado o magnata do petróleo Jean Paul Getty.

ABOMINÁVEL REALIDADE

A Pandemia COVID-19 desvenda essa abominável realidade para os que conseguem enxergar além das aparências.

PS: *a Fundação Bill Gates & Melinda Gates banca 18% da verba anual da OMS, e isso seria suficiente para explicar por que a doença é um negócio espetacular.*

Postado em www.opoder.com.br

PRIVATIZAÇÃO DA PETROBRAS

PETROBRAS NÃO TEM FUNÇÃO SOCIAL

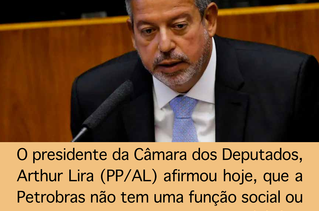

O presidente da Câmara dos Deputados, Arthur Lira (PP/AL) afirmou hoje, que a Petrobras não tem uma função social ou estruturante, e que no momento há dois caminhos: privatização ou aplicação de medidas mais incisivas em relação à política de preços.

DESGASTE VAI PARA A SOCIEDADE

"A Petrobras é um ser vivo e independente. Então nessa esteira ou a gente privatiza essa empresa ou toma medidas mais duras, ela não está cuidando do nome da sua empresa, por quê? Porque todo desgaste da Petrobras não vai para a Petrobras," disse Lira em entrevista à Rádio Bandeirantes (SP).

VENDA DE AÇÕES

"O Governo pode pôr um projeto de lei ou numa discussão mais rápida vender as ações que tem no BNDES, cerca de 14%. Ele deixaria de ser majoritário, ele tiraria das suas costas essa responsabilidade da falta de sensibilidade da Petrobras," destacou o parlamentar.

EMPRESA INSENSÍVEL

O presidente da Câmara tem tido uma postura crítica à Petrobras devido à falta de reação da empresa em relação ao aumento dos preços dos combustíveis e a crise no mercado, uma vez que só vem obtendo lucros. "Não sou contra a Petrobras, sou contra a insensibilidade, a falta de objetivo, a falta de investimentos. A Petrobras hoje não tem nenhum viés estruturante para o país a não ser pagar dividendos aos seus investidores", completou.

Postado em www.opoder.com.br

AÇÕES DA ELETROBRAS

EMPRESA PODE CAPTAR ATÉ R$ 34,6 BILHÕES

A Eletrobras oficializou hoje sua oferta de ações na Comissão de Valores Mobiliários (CVM). A empresa fez o pedido de oferta pública de ações ordinárias (com direito a voto), que resultará na privatização da companhia. De forma concomitante, também pediu a venda de papéis do tipo ADS negociados em Nova York à Securities and Exchange Comission (SEC, órgão regulador do mercado de capitais dos EUA).

OFERTA DE R$ 44 POR AÇÃO

Considerados os lotes principal, suplementar e adicional, o processo de privatização da Eletrobras poderá envolver R$ 34,6 bilhões. O preço estabelecido como referência para a oferta foi de R$ 44, conforme o fechamento do mercado na quinta-feira, 26. A oferta terá recursos que vão para o caixa da empresa e também para o caixa do acionista vendedor – no caso, o Banco Nacional de Desenvolvimento Econômico e Social (BNDES).

GOVERNO FICARIA COM 45% DOS PAPÉIS

A ideia é que, ao fim do processo, a fatia do governo caia dos atuais 72% do capital votante para 45%. Os coordenadores líderes da oferta são BTG Pactual, Itaú BBA, Bank of America, Goldman Sachs e XP Investimentos. Participam ainda do grupo Bradesco BBI, Caixa, Citi, Credit Suisse, JP Morgan, Morgan Stanley e Safra.

PESSOA FÍSICA PODE USAR O FGTS

A exemplo do que ocorreu no passado em processos semelhantes com a Vale e a Petrobras, entre o fim dos anos 1990 e o início dos anos 2000, o investidor pessoa física poderá usar recursos do Fundo de Garantia por Tempo de Serviço (FGTS) para comprar ações da Eletrobras.

Postado em www.opoder.com.br

FUTURO DA CAPITAL FEDERAL

Hylda Cavalcanti

BRASÍLIA COMO POLO LOGÍSTICO

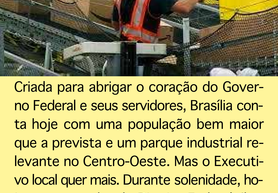

Criada para abrigar o coração do Governo Federal e seus servidores, Brasília conta hoje com uma população bem maior que a prevista e um parque industrial relevante no Centro-Oeste. Mas o Executivo local quer mais. Durante solenidade, hoje o governador do Distrito Federal, Ibaneis Rocha, divulgou um plano para aproveitamento das potencialidades da capital, de forma a transformá-la em polo logístico de empresas de distribuição.

INVESTIMENTO

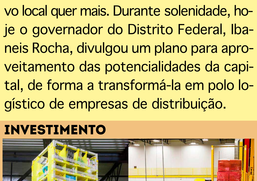

Ibaneis afirmou que seu governo tem investido em logística, de forma a trazer mais empresas para a capital. Dentro desse projeto, ele visitou o Centro de Distribuição da Amazon, instalado recentemente na Região Administrativa de Santa Maria (DF). "Estamos no centro do país e Brasília foi criada com características de integração. Temos, por tanto, de investir nessa transformação", afirmou o governador.

BENEFÍCIOS

Ibaneis Rocha anunciou que assinará na próxima semana um decreto com benefícios que possam garantir melhores oportunidades para as empresas instaladas (ou com pretensões de se instalarem) no DF. "A intenção é melhorar as condições, oferecendo atrativos. Temos grandes grupos empresariais procurando nosso polo logístico e queremos que se consolidem em Brasília e no seu entorno", enfatizou.

INTERNET

O governador lembrou, ainda, que com as mudanças no comércio, a localização dos polos logísticos e de distribuição em áreas centrais do país passou a ter importância maior. "Grande parte do comércio hoje é feito via internet. Essas empresas estão procurando áreas centrais, como é o caso do DF, para distribuírem seus produtos e aqui temos um aeroporto que possui voos para todas as regiões. Nada mais natural do que incentivar essa interligação", destacou.

Postado em www.opoder.com.br

UNIVERSIDADE PÚBLICA PAGA

TABATA QUER COBRAR DE EX-ALUNOS RICOS

Hylda Cavalcanti

A deputada federal Tabata Amaral (PSB-SP) apresentou uma alternativa que pode melhorar o clima de divergências entre os parlamentares por conta da Proposta de Emenda à Constituição (PEC) 206, que estabelece a cobrança de mensalidades nas universidades públicas. O tema suscita polêmicas desde o início da semana. Tabata sugeriu um modelo de cobranças para ex-alunos de alta renda.

AUSTRÁLIA

Segundo ela, sistema semelhante tem sido adotado por universidades da Austrália, onde o ensino é gratuito mas, terminada a graduação, os que conseguirem empregos com alta remuneração devem entregar parte dos salários à universidade. Ex-alunos que não consigam empregos ou recebam salários abaixo do estipulado em regulação ficam livres desse pagamento.

COMISSÃO

O modelo foi bem acolhido pelo autor da PEC, deputado General Peternelli (União-SP) e parlamentares da oposição. Conforme o texto de Perternelli, cada curso das universidades passa a ter uma mensalidade, de forma semelhante ao que ocorre no ensino privado. E estudantes sem capacidade de arcar com o custo poderão solicitar bolsas ou a gratuidade do ensino a uma comissão, que fará a análise da situação econômica do candidato.

REAÇÃO

“Se for para conseguirmos aprovar a PEC, acho ótima a mudança sugerida. É como um pagamento posterior da mensalidade”, disse o autor da PEC. “Não serve nem uma proposta nem outra. Universidade pública tem de ser gratuita. Precisamos reagir contra essa iniciativa esdrúxula”, destacou, por sua vez, o presidente da Frente Parlamentar Mista em Defesa da Educação, deputado Israel Batista (PSB-DF).

Postado em www.opoder.com.br

MAIS UMA DO STF

MENDONÇA ANULA CONDENAÇÃO NO DF

Hylda Cavalcanti

Pela segunda vez na semana, o ministro André Mendonça, do Supremo Tribunal Federal (STF), anulou uma condenação penal do ex-governador do Distrito Federal José Roberto Arruda. Desta vez, pela prática do crime de corrupção de testemunha. Com essa anulação e a da última segunda-feira (23), a defesa do ex-governador aventa a possibilidade de conseguir que ele seja liberado para se candidatar nas eleições deste ano.

CAIXA DE PANDORA

Nesta segunda anulação, o governador foi acusado de ter oferecido, em 2010, cerca de R$ 200 mil para uma testemunha mentir em depoimento à Polícia Federal no âmbito da Operação Caixa de Pandora-caso também conhecido como “mensalão do DEM”. Mendonça argumentou que a ação tem conexão com o outro processo contra Arruda anulado por ele na última semana.

PRESCRIÇÃO

Arruda é, ainda, réu em dois processos civis por improbidade administrativa. Mas seu advogado, Paulo Emílio Catta Preta, argumenta que estão prescritos e pediu o reconhecimento dessa prescrição à Justiça. José Roberto Arruda é marido da ex-ministra da Secretaria do Governo Bolsonaro Flávia Arruda, que deixou o cargo em abril para ser candidata ao Senado Federal nestas eleições.

Postado em www.opoder.com.br

ZELENSKY QUER DISCUTIR FIM DA GUERRA

Com Agências Internaiconais

O presidente da Ucrânia, Volodymyr Zelensky, informou sua vontade em se reunir com o líder russo, Vladimir Putin, para discutir os cenários possíveis para o fim da guerra. Durante um discurso feito a um think tank da Indonésia, o ucraniano declarou que existem assuntos que precisam ser discutidos com o o chefe de Estado da Rússia.

ANSIOSO PARA FALAR COM PUTIN

"Não estou dizendo que o nosso povo e eu estamos ansiosos para falar com ele, mas temos que enfrentar a realidade do que estamos vivendo", declarou. Ele aproveitou o momento para falar sobre a expectativa de uma reunião com Putin.

ACUSAÇÕES DE MÁ VONTADE

"Queremos nossas vidas de volta, queremos recuperar a vida de um país soberano dentro de seu próprio território". Durante sua fala, Zelensky abordou que a Rússia não parecer estar pronta para uma negociação de paz. Os encontros para discutir um cessar-fogo estão paralisadas desde março. Os dois países se acusam de estarem de má vontade em retomar as conversas.

Postado em www.opoder.com.br

SEXTARAM COM A GENTE...

O grande poeta e cronista **XICO BIZERRA**, *vivendo uma dúvida shakespeariana.*

ROMA OU GRAVATÁ: EIS A QUESTÃO

Roma, não! Vou à Gravatá.
Lá não tem Papa, mas tem bons papos.
O Francisco de lá é o Chico da Roberta
que nem argentino é e adora uma cerveja.
Tem também o Chicão, que cuida do jardim.
É lá que armo minha rede branquinha
de varandas da mesma cor.
E o melhor: não preciso de avião:
a estrada é no chão.

PERDÃO

Não, não vou à Roma.
O Papa argentino que me perdoe.
Sou mais o friozinho do mais perto.
Aguardem-me as rãs, as flores e
os passarinhos.
Nosso pé de manacá está lá, elegante,
Cortejado pela Pata-de-Elefante ...
O vinho sempre está no ponto
a cada adeus do sol,
alegrando o arrebol.

CARDEAIS

A alegria vive por lá
(nem preciso convidá-la)
e a Paz mora ao lado.
O ipê já arroxeou suas flores
para me dar boas-vindas e adoçar minha
chegada ...
E o roxo dos ipês é muito mais bonito
que o vermelho da boina dos cardeais ...
Gravatá é o meu Vaticano.
E é pra lá que eu vou.
Depois, se der tempo, eu vou a Roma ...
Ou não!

PS. *Em 01.06, 19 horas, na PASSADISCO, lançamento de nosso SABIÁS, JARDINS E ARREBÓIS, juntamente com o FOGO NA PELE, do Grupo CASCABULHO*

Postado em www.opoder.com.br

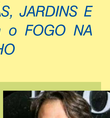

O advogado **FELIPE BEZERRA**, *mudando de pauta e louvando o bilhão de visualizações do clipe do Mundo Bita.*

O UNIVERSO É BITA

Eis que sem qualquer surpresa
o Bita e a sua turma inteira
rompem mais uma fronteira
distribuindo doçura e beleza.

Um bilhão é pouco e é tanto
para quem conquistou o público
entre crianças, velhos e adultos
distribuindo amor e encanto.

Um bilhão para que o mundo veja:
quando se faz com paixão e carinho,
por mais que seja difícil a peleja,
a gente nunca se perde no caminho.

Vida longa ao Bita e à Mr. Plot,
às músicas e aos lindos clipes.
Para ensinar ao mundo, de Recife,
que criança é o ar mais puro e forte!

Postado em www.opoder.com.br

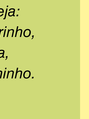

O engenheiro **BETO FRANÇA**, *nossa revelação de cronista, falando do dia no qual Severino foi o presidente dos Estados Unidos.*

UM PREFEITO ILUSTRADO

Contar histórias é uma arte, eu sou um mero aprendiz. Todo contador de histórias narra fatos mais ou menos acontecidos, fatos rigorosamente narrados é matéria para historiadores. Boi Pintado, por exemplo, existe ou não existe? Existe na realidade como Surubim, na ficção do nosso Junior, o Zé Nivaldo de vocês, é Boi Pintado. Este município, situado no limite entre a realidade e a ficção, tem diversos vizinhos. Um deles tem o nome de um frade. Vou chamar de Frei Ibiapina. Outros chamam Frei Miguelinho. O nome não faz diferença para a nossa história. Como não importa para a História do Brasil quem dirigiu o carro de JK no seu jantar tarde da noite no restaurante Buraco da Gia, em Goiana. O que interessa é que o fato aconteceu conforme descrito. Quem também comeu da caranguejada, não faz diferença.

ESCOLARIDADE

Se ainda hoje não é exigida escolaridade para prefeitos, antigamente muitos quase semi-analfabetos eram eleitos. Alguns mandatários até fizeram história pelo pouco grau de instrução porém grande capacidade de trabalhar pela sua localidade. O prefeito Inocêncio foi um desses. Com um detalhe: fazia o possível para esconder as poucas letras usando palavras difíceis fora do contexto e dando opiniões sobre assuntos que pouco dominava. Fazia a delícia dos colegas e autoridades por suas intervenções engraçadas. Muitas delas, exageradas pelos piadistas, viraram folclore.

VOU ATRÁS

Sempre atento a qualquer vantagem para seus munícipes, o prefeito ouviu no rádio que o presidente dos Estados Unidos, Bill Clinton, tinha criado um programa para ajudar municípios pobres no Nordeste do Brasil. Buscou informações. Foi aconselhado a enviar uma correspondência ao próprio presidente americano através da Embaixada, em Brasília. Lá, fariam a tradução.

EXCELENTÍSSIMO SR PRESIDENTE

A elaboração da carta foi um evento. O prefeito reuniu o secretariado, os vereadores aliados, o padre, o delegado, o juiz e o promotor. D. Lurdinha, exímia datilógrafa, a postos. O professor Albertino, intelectual mais famoso do lugar, chefe de gabinete, começou a ditar a missiva, em voz alta: Excelentíssimo Senhor Presidente dos Estados Unidos da América, Sr. Bill Clinton. O prefeito até então calado, interveio. Incisivo. Corrija isso D Lurdinha. Coloque aí o nome completo, Severino Clinton. Imagina se eu vou tratar o homem mais poderoso do mundo pelo apelido...
E assim a correspondência seguiu.
Até hoje não se sabe como o nome foi traduzido.

Postado em www.opoder.com.br

O Rei da Glosa **NELSON NUNES FARIAS**, *tem plena forma, nos brinda com dose dupla.*

SUOR E LÁGRIMAS

Morador dessa terra nordestina
Que de verde só tem a esperança
Aprendeu a viver desde criança
Tendo a seca gravada na retina
Ensinado que esta é a sua sina
Que fartura só vem se Deus quiser
Solitário sem ajuda de qualquer
Só verá sua terra ser molhada
Com suor do homem, na enxada
Misturado as lágrimas da mulher.

RIMA DE VENTOS

Nas nuances do amor
Mudanças sempre acontecem
Algumas nos apetecem
Outras só nos causam dor
Mas seja la como for
A tristeza se esvai
Dentro de mim, é que sai
Estas poesias tão belas
"Rimas de ventos e velas
Vida que vem e que vai"

Mote retirado da música Porto Solidão, cantada por Jessé.

Postado em www.opoder.com.br

PARA COMPARTILHAR MATÉRIAS, ACESSE
www.jornalopoder.com.br - NOTÍCIAS

JORNAL O PODER POLÍTICA & MERCADO

A BOA INFORMAÇÃO NÃO TEM PREÇO
WWW.JORNALOPODER.COM.BR
ACESSE E ASSINE GRÁTIS
19H NO SEU CELULAR

Fale conosco, sugestões e críticas:
contato@jornalopoder.com.br

Sugestões de pauta:
redacao@jornalopoder.com.br

Anuncie:
comercial@jornalopoder.com.br

Filiado à
ANJ ASSOCIAÇÃO NACIONAL DE JORNAIS